



경제활동인구조사



보도자료

다시 대한민국!
새로운 국민의 나라

보도시점 2025. 2. 14.(금) 08:00 배포 2025. 2. 14.(금) 07:30

2025년 1월 고용동향

담당 부서	사회통계국	책임자	과 장	송준행 (042-481-2264)
	고용통계과	담당자	사무관	박효원 (042-481-2265)



더 아픈 환자에게 양보해 주셔서 감사합니다

가벼운 증상은 **동네 병의원**으로



일 러 두 기

□ 「고용동향」은 한국표준산업·직업분류 개정 등을 반영하고, 계절조정계열도 보정하고 있습니다.

- 제11차 한국표준산업분류 및 제8차 한국표준직업분류의 개정사항을 반영하여 2013~2024년간 원계열 자료를 소급보정 하였으며, 2025년 1월 자료부터 신분류에 따라 결과를 공표하고 있습니다.
- 매년 1월 고용동향 작성 시, 전년도 고용자료를 반영하여 계절조정계열을 새롭게 작성하고 전체 시계열을 소급보정하고 있습니다.
- 2024년 1월 공표부터 고령층 연령을 세분화하였고, 자료는 2023년 1월부터 소급하여 제공합니다.

□ 가구를 방문하여 노동의 공급측면을 파악하는 조사이므로, 사업체를 대상으로 수요측면을 파악하는 조사와 조사목적, 조사대상 등이 서로 달라 자료 이용 시 유의하여야 합니다.

- 경제활동인구조사에서는 사업체조사에서 파악하기 어려운 다양한 형태의 취업자를 아래와 같이 파악하고 있습니다.

- ① 자영업자, 무급가족종사자 등의 비임금근로자
- ② 농림어업 분야의 가구단위 개인농어가
- ③ 제조업 분야의 가내수공업, 도급자(의류, 전자부품 등)
- ④ 고정사업장 없이 사업을 영위하는 자(노점상, 용달·대리운전 등)
- ⑤ 건설업 분야의 최종 하도급자에게 소속된 일일근로자
- ⑥ 가정에 고용된 가사서비스업 종사자(육아·가사 도우미)

□ 본문에 수록된 자료는 통계청 홈페이지(<http://kostat.go.kr>) 및 국가통계포털(<http://kosis.kr>)을 통해 이용하실 수 있습니다.

- 통계표에 수록된 자료는 반올림되었으므로 전체 수치와 표내의 합계가 일치되지 않는 경우도 있을 수 있습니다.

목 차

□ 2025년 1월 고용동향(요약)	1
□ 2025년 1월 고용동향	
1. 15세이상인구 및 경제활동인구	
가. 15세이상인구 및 경제활동인구	7
나. 경제활동참가율	8
2. 취업자 동향	
가. 취업자 및 고용률	9
나. 연령계층별 취업자 및 고용률	10
다. 산업별 취업자	11
라. 직업별 취업자	12
마. 종사상 지위별 취업자	12
바. 취업시간대별 취업자	13
3. 실업자 동향	
가. 실업자 및 실업률	14
나. 연령계층별, 교육정도별 실업자 및 실업률	15
다. 취업경험 유무별 실업자	16
4. 비경제활동인구	
가. 성별 비경제활동인구	16
나. 활동상태별 비경제활동인구	17
다. 연령계층별 ‘쉬었음’ 인구	18
라. 구직단념자	18
<참고> 고용보조지표 등	19
□ 통계표	22
◇ 부 록	
◎ 경제활동인구조사 개요	65
◎ 한국표준산업·직업분류	67
◎ 자주하는 질문	69
◎ 고용동향 월별 공표 일정	72

2025년 1월 고용동향

경제활동인구 구조

()수치는 전년동월대비 증감



연령계층별 고용률 현황

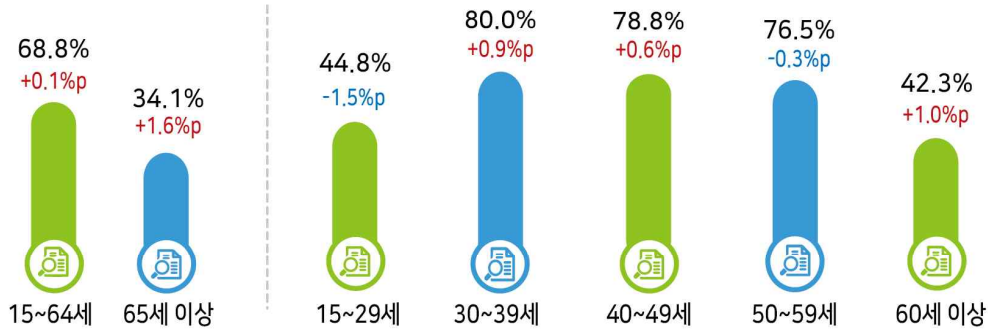

산업별 취업자 현황

()수치는 전년동월대비 증감률



2025년 1월 고용동향(요약)

- 15~64세 고용률(OECD비교기준)은 68.8%로 전년동월대비 0.1%p 상승
 - 청년층(15~29세) 고용률은 44.8%로 전년동월대비 1.5%p 하락
- 실업률은 3.7%로 전년동월과 동일
 - 청년층(15~29세) 실업률은 6.0%로 전년동월과 동일
- 취업자는 2,787만 8천명으로 전년동월대비 13만 5천명 증가

- 15~64세 고용률(OECD비교기준)은 30대, 60세이상 등에서 상승하여 전년동월대비 0.1%p 상승

< 고용률 추이 >

	'24. 1월	10월	11월	12월	'25. 1월
고용률(%)	61.0	63.3	63.2	61.4	61.0
· 15~64세(OECD비교기준)	68.7	69.8	69.9	69.4	68.8
· 15~29세(청년층)	46.3	45.6	45.5	44.7	44.8
취업자(만명, 전년동월대비증감)	38.0	8.3	12.3	-5.2	13.5
· 15~64세(OECD비교기준)	10.0	-21.6	-18.0	-21.1	-20.2
· 15~29세(청년층)	-8.5	-18.2	-18.0	-21.7	-21.8
인 구(만명, 전년동월대비증감)	16.2	15.5	15.2	14.8	16.1
· 15~64세(OECD비교기준)	-29.9	-36.6	-37.3	-38.1	-37.4
· 15~29세(청년층)	-21.8	-24.9	-24.9	-25.0	-22.0

- 실업률은 60세이상 등에서 상승하였으나, 30대, 40대 등에서 하락하여 전년동월과 동일

< 실업률 추이 >

	'24. 1월	10월	11월	12월	'25. 1월
실업률(%)	3.7	2.3	2.2	3.8	3.7
· 15~29세(청년층) 실업률	(6.0)	(5.5)	(5.5)	(5.9)	(6.0)
· (25~29세)	(5.6)	(5.6)	(5.4)	(5.8)	(5.9)

취업자

- 산업별로는 보건업및사회복지서비스업(11만 9천명, 4.4%), 전문,과학및기술서비스업(9만 8천명, 7.1%), 정보통신업(8만 1천명, 7.6%) 등에서 증가
 - 건설업(-16만 9천명, -8.1%), 도매및소매업(-9만 1천명, -2.8%), 제조업(-5만 6천명, -1.2%) 등에서 감소
- 종사상 지위별로는 임금근로자 중 상용근로자는 22만 4천명, 임시근로자는 7만 2천명 각각 증가하였으나, 일용근로자는 11만 6천명 감소
 - 비임금근로자 중 고용원 있는 자영업자는 2만 1천명, 고용원 없는 자영업자는 7천명, 무급가족종사자는 1만 8천명 각각 감소

< 종사상 지위별 취업자 추이 >

(전년동월대비증감, 만명)	'24. 1월	10월	11월	12월	'25. 1월
임금근로자	37.6	9.6	17.1	-4.9	18.0
· 상 용	32.0	9.1	16.7	18.7	22.4
· 임 시	13.7	10.5	10.6	-8.6	7.2
· 일 용	-8.2	-10.0	-10.3	-15.0	-11.6
비임금근로자	0.4	-1.3	-4.8	-0.3	-4.5
· 고용원 있는 자영업자	3.0	-0.7	-3.9	-0.4	-2.1
· 고용원 없는 자영업자	-0.1	4.4	2.6	1.2	-0.7
· 무급가족종사자	-2.5	-4.9	-3.5	-1.0	-1.8

실업자

- 60세이상에서 증가하여 전년동월대비 1만 1천명 증가

< 실업자 추이 >

	'24. 1월	10월	11월	12월	'25. 1월
실업자(만명)	107.2	67.8	65.6	111.5	108.3
· 전년동월대비증감(만명)	(4.8)	(5.1)	(-2.1)	(17.1)	(1.1)

비경제활동인구

- 육아(-9만 6천명, -11.6%)에서 감소하였으나, 쉬었음(12만 8천명, 5.0%), 재학·수강 등(2만 4천명, 0.7%)에서 증가하여, 전년동월대비 1만 5천명 증가
 ※ 구직단념자는 40만 4천명으로 전년동월대비 6천명 증가

< 취업자 및 고용률 추이 >

- 2025년 1월 15~64세 고용률은 68.8%로 전년동월대비 0.1%p 상승
- 15세이상 취업자는 2,787만 8천명으로 전년동월대비 13만 5천명 증가

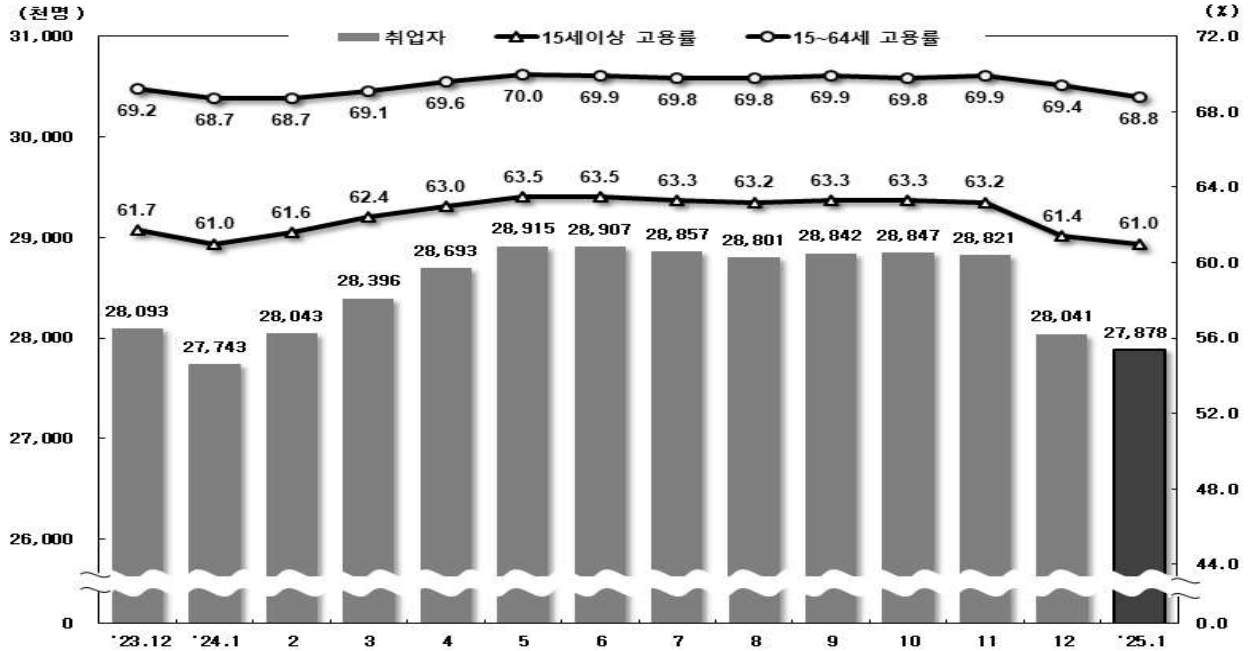

< 계절조정 취업자 및 고용률 추이 >

- 2025년 1월 15~64세 계절조정 고용률은 69.7%로 전월대비 0.1%p 상승
- 15세이상 계절조정 취업자는 2,871만 8천명으로 전월대비 27만 6천명 증가

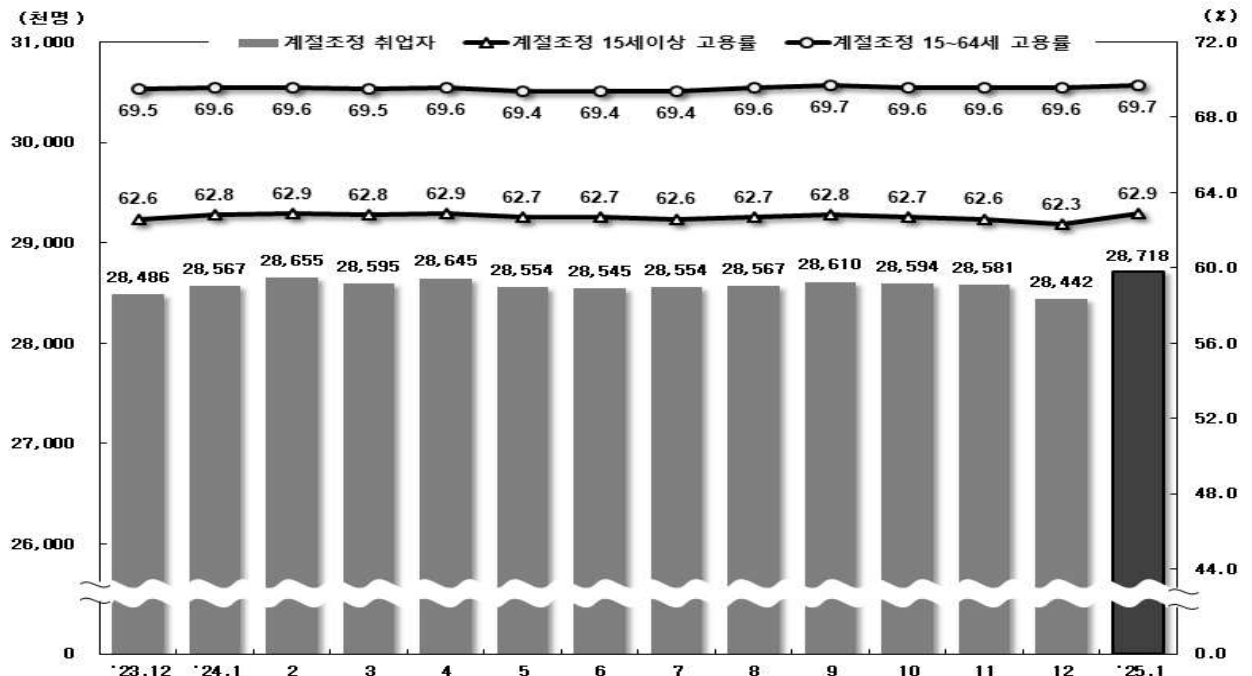

< 실업자 및 실업률 추이 >

- 2025년 1월 실업률은 3.7%로 전년동월과 동일
- 실업자는 108만 3천명으로 전년동월대비 1만 1천명 증가

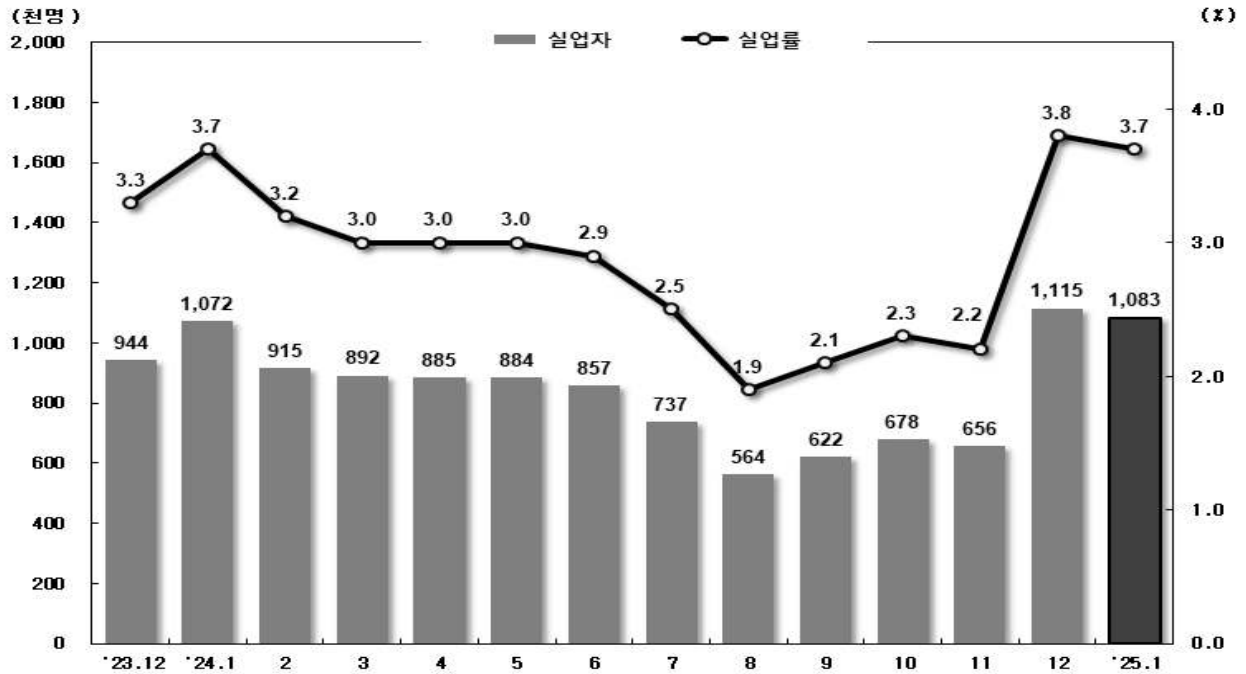

< 계절조정 실업자 및 실업률 추이 >

- 2025년 1월 계절조정 실업률은 2.9%로 전월대비 0.8%p 하락
- 계절조정 실업자는 85만 3천명으로 전월대비 24만 5천명 감소

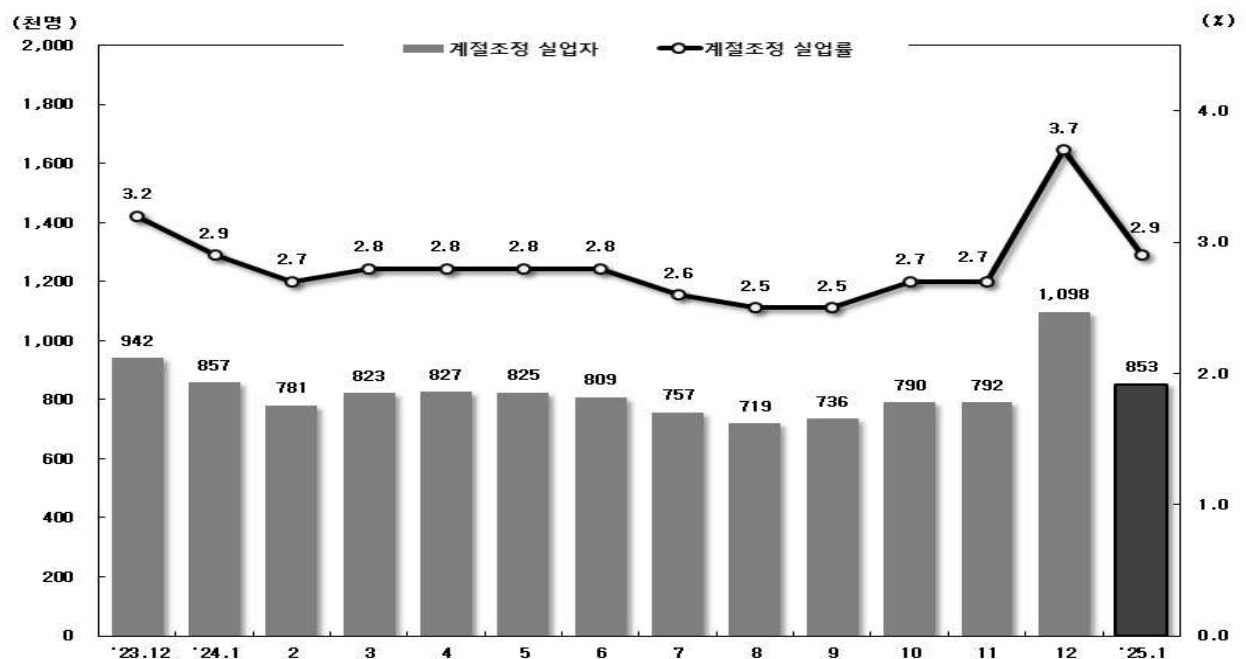

2025년 1월 고용동향

(단위: 천명, %, %p, 전년동월대비)

	2024. 1			2024. 12			2025. 1		
		증 감	증감률		증 감	증감률		증 감	증감률
● 15세이상인구	45,514	162	0.4	45,653	148	0.3	45,674	161	0.4
■ 경제활동인구	28,815	428	1.5	29,156	119	0.4	28,961	146	0.5
(참가율)	(63.3)	(0.7)		(63.9)	(0.1)		(63.4)	(0.1)	
◆ 남 자	16,195	137	0.9	16,211	-98	-0.6	16,122	-73	-0.5
(참가율)	(72.2)	(0.3)		(72.0)	(-0.7)		(71.6)	(-0.6)	
◆ 여 자	12,620	291	2.4	12,945	216	1.7	12,839	219	1.7
(참가율)	(54.7)	(1.1)		(55.9)	(0.8)		(55.5)	(0.8)	
○ 15세이상 고 용 률	61.0	0.7		61.4	-0.3		61.0	0.0	
(계절조정)	(62.6)			(62.3)			(62.9)		
◆ 15 ~ 64세 고 용 률	68.7	0.9		69.4	0.2		68.8	0.1	
(계절조정)	(69.6)			(69.6)			(69.7)		
○ 취 업 자	27,743	380	1.4	28,041	-52	-0.2	27,878	135	0.5
◆ 농림어업	1,192	-7	-0.6	1,297	25	2.0	1,199	7	0.6
◆ 광공업	4,458	20	0.4	4,412	-93	-2.1	4,408	-50	-1.1
· 제조업	4,452	20	0.5	4,401	-97	-2.2	4,396	-56	-1.2
◆ 건설업	2,089	73	3.6	2,011	-157	-7.2	1,921	-169	-8.1
◆ 도소매·숙박음식점업	5,574	-8	-0.1	5,510	-84	-1.5	5,510	-65	-1.2
◆ 전기·운수·통신·금융	3,591	124	3.6	3,675	98	2.7	3,697	107	3.0
◆ 사업·개인·공공서비스 등	10,839	178	1.7	11,136	158	1.4	11,144	305	2.8
◆ 상용근로자	16,204	320	2.0	16,445	187	1.2	16,428	224	1.4
◆ 임시근로자	4,323	137	3.3	4,376	-86	-1.9	4,394	72	1.7
◆ 일용근로자	923	-82	-8.1	871	-150	-14.7	808	-116	-12.5
◆ 고용원 있는 자영업자	1,430	30	2.1	1,417	-4	-0.3	1,409	-21	-1.4
◆ 고용원 없는 자영업자	4,098	-1	0.0	4,157	12	0.3	4,091	-7	-0.2
◆ 무급가족종사자	765	-25	-3.2	775	-10	-1.3	748	-18	-2.3
○ 실 업 자	1,072	48	4.7	1,115	171	18.1	1,083	11	1.0
실 업 률	3.7	0.1		3.8	0.5		3.7	0.0	
(계절조정)	(2.9)			(3.7)			(2.9)		
◆ 남 자	544	29	5.7	507	29	6.1	526	-17	-3.2
실업률	3.4	0.2		3.1	0.2		3.3	-0.1	
(계절조정)	(2.9)			(3.1)			(2.8)		
◆ 여 자	528	19	3.8	608	141	30.3	557	28	5.3
실업률	4.2	0.1		4.7	1.0		4.3	0.1	
(계절조정)	(3.0)			(4.4)			(3.0)		
◆ 중졸이하	289	1	0.2	378	100	36.1	290	1	0.3
(실업률)	(8.8)	(0.4)		(11.3)	(3.2)		(8.9)	(0.1)	
◆ 고 졸	380	-2	-0.4	374	56	17.5	391	11	2.9
(실업률)	(3.6)	(0.0)		(3.6)	(0.6)		(3.8)	(0.2)	
◆ 대졸이상	404	49	13.9	363	15	4.2	402	-1	-0.3
(실업률)	(2.7)	(0.2)		(2.4)	(0.1)		(2.6)	(-0.1)	
■ 비경제활동인구	16,699	-267	-1.6	16,498	29	0.2	16,713	15	0.1

< 경제활동인구 구성 >

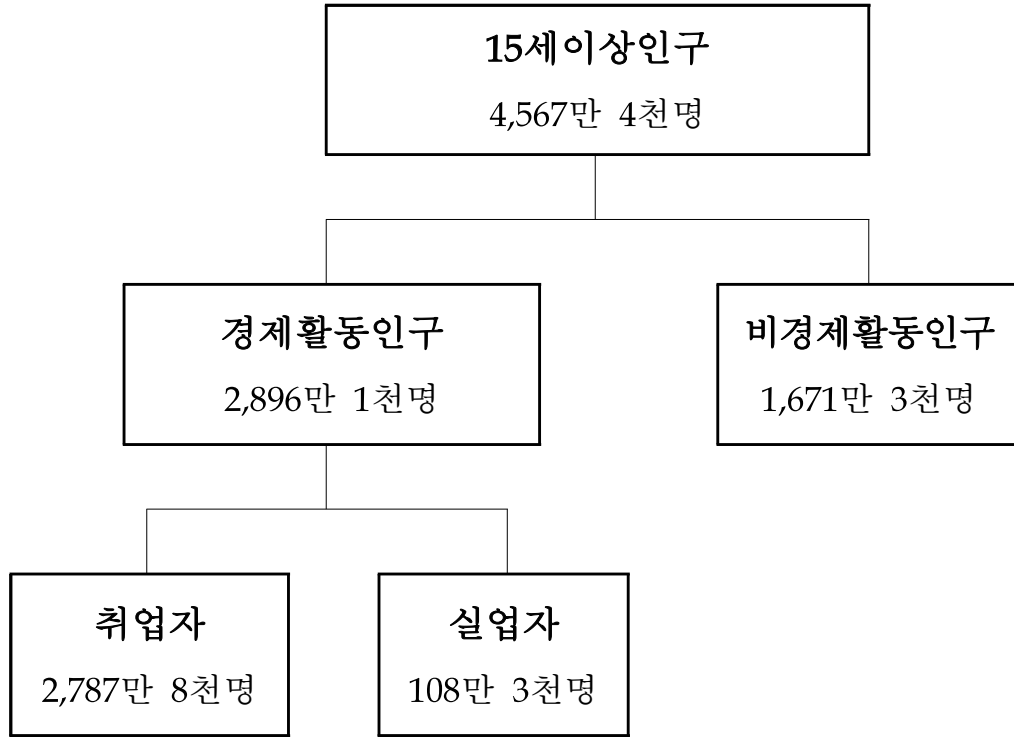

(단위: 천명)

		2024년		2025년	
		1월	12월	1월	증 감 ¹⁾
취업자	원 계 열	27,743	28,041	27,878	135
	계절조정계열	28,567	28,442	28,718	276
실업자	원 계 열	1,072	1,115	1,083	11
	계절조정계열	857	1,098	853	-245

1) 원계열은 전년동월, 계절조정계열은 전월과 비교한 값임

2025년 1월 고용동향

1. 15세이상인구 및 경제활동인구

가. 15세이상인구 및 경제활동인구

□ 2025년 1월 15세이상인구는 4,567만 4천명으로 전년동월대비 16만 1천명 (0.4%) 증가하였음

□ 경제활동인구는 2,896만 1천명으로 전년동월대비 14만 6천명(0.5%) 증가하였음

	'24. 1월	9월	10월	11월	12월	'25. 1월
경제 활동인구(천명)	28,815	29,464	29,525	29,477	29,156	28,961
(전년동월비, %)	(1.5)	(0.4)	(0.5)	(0.3)	(0.4)	(0.5)
(계절조정 전월비, %)	(0.0)	(0.2)	(0.1)	(0.0)	(0.6)	(0.1)

○ 성별로 보면 남자는 1,612만 2천명으로 전년동월대비 7만 3천명(-0.5%) 감소하였으나, 여자는 1,283만 9천명으로 21만 9천명(1.7%) 증가하였음

< 15세이상인구 및 경제활동인구 >

(단위: 천명, %, 전년동월대비)

	2024. 1			2024. 12			2025. 1			
	인구	구성비	증감	인구	구성비	증감	인구	구성비	증감	증감률
○ 15세이상인구	45,514	100.0	162	45,653	100.0	148	45,674	100.0	161	0.4
남 자	22,429	49.3	98	22,515	49.3	91	22,528	49.3	99	0.4
여 자	23,085	50.7	63	23,138	50.7	58	23,146	50.7	62	0.3
- 경제 활동인구	28,815	100.0	428	29,156	100.0	119	28,961	100.0	146	0.5
남 자	16,195	56.2	137	16,211	55.6	-98	16,122	55.7	-73	-0.5
여 자	12,620	43.8	291	12,945	44.4	216	12,839	44.3	219	1.7
- 비경제활동인구	16,699	100.0	-267	16,498	100.0	29	16,713	100.0	15	0.1
남 자	6,234	37.3	-39	6,304	38.2	188	6,406	38.3	172	2.8
여 자	10,464	62.7	-228	10,194	61.8	-159	10,307	61.7	-157	-1.5

나. 경제활동참가율

□ 경제활동참가율은 63.4%로 전년동월대비 0.1%p 상승하였음

	'24. 1월	9월	10월	11월	12월	'25. 1월
경제활동참가율(%)	63.3	64.6	64.7	64.6	63.9	63.4
(전년동월대비 증감, %p)	(0.7)	(0.0)	(0.0)	(0.0)	(0.1)	(0.1)
계절조정 참가율(%)	64.6	64.4	64.4	64.4	64.7	64.7

○ 성별로 보면 남자는 71.6%로 전년동월대비 0.6%p 하락하였으나, 여자는 55.5%로 0.8%p 상승하였음

○ 연령계층별로 보면 60세이상(1.3%p), 30대(0.8%p) 등에서 상승하였음

< 연령계층별 경제활동참가율 >

(단위: %, %p, 전년동월대비)

	2024. 1		2024. 12		2025. 1	
	참가율	증감	참가율	증감	참가율	증감
< 전 체 >	63.3	0.7	63.9	0.1	63.4	0.1
15~29세	49.2	0.2	47.5	-1.2	47.7	-1.5
· 15~19세	7.2	-1.9	5.6	-1.1	6.5	-0.7
· 20~29세	64.9	1.4	63.6	-0.7	63.5	-1.4
· · 20~24세	48.3	0.7	46.1	-1.5	46.2	-2.1
· · 25~29세	77.0	1.5	75.9	-0.8	75.8	-1.2
30~39세	81.4	1.7	82.2	0.5	82.2	0.8
40~49세	79.9	0.8	80.7	0.4	80.5	0.6
50~59세	78.2	0.3	78.6	-0.1	77.9	-0.3
60세이상	44.2	1.3	46.3	0.8	45.5	1.3
· 65세이상	35.8	1.5	38.2	1.2	37.7	1.9
· 70세이상	28.3	1.5	30.3	0.8	29.8	1.5
< 남 자 >	72.2	0.3	72.0	-0.7	71.6	-0.6
15~19세	5.5	-2.1	4.0	-1.1	4.8	-0.7
20~29세	62.5	1.6	60.3	-1.6	60.2	-2.3
30~39세	90.2	-0.3	89.9	-0.8	90.2	0.0
40~49세	92.3	0.3	92.2	-0.3	91.9	-0.4
50~59세	88.6	0.6	88.5	-0.6	88.0	-0.6
60세이상	54.8	0.7	56.1	-0.3	54.9	0.1
· 65세이상	45.5	0.9	47.0	0.3	46.4	0.9
< 여 자 >	54.7	1.1	55.9	0.8	55.5	0.8
15~19세	9.0	-1.6	7.3	-1.0	8.1	-0.9
20~29세	67.1	1.1	66.8	0.1	66.7	-0.4
30~39세	71.7	3.8	73.7	2.0	73.2	1.5
40~49세	67.0	1.2	68.8	1.1	68.6	1.6
50~59세	67.8	0.1	68.6	0.4	67.7	-0.1
60세이상	35.3	1.7	38.1	1.7	37.5	2.2
· 65세이상	28.2	2.0	31.2	1.9	30.7	2.5

2. 취업자 동향

가. 취업자 및 고용률

- 2025년 1월 15세이상 취업자는 2,787만 8천명으로 전년동월대비 13만 5천명(0.5%) 증가하였고, 고용률은 61.0%로 전년동월과 동일하였음
- 성별로 보면 남자는 1,559만 5천명으로 전년동월대비 5만 6천명(-0.4%) 감소하였으나, 여자는 1,228만 3천명으로 19만 1천명(1.6%) 증가하였음
- 15~64세 고용률(OECD비교기준)은 68.8%로 전년동월대비 0.1%p 상승하였음
- 성별로 보면 남자는 75.8%로 전년동월대비 0.4%p 하락하였으나, 여자는 61.7%로 0.8%p 상승하였음

	'24. 1월	9월	10월	11월	12월	'25. 1월
취업자(천명)	27,743	28,842	28,847	28,821	28,041	27,878
(전년동월대비 증감, 천명)	(380)	(144)	(83)	(123)	(-52)	(135)
15~64세 고용률(%)	68.7	69.9	69.8	69.9	69.4	68.8
(전년동월대비 증감, %p)	(0.9)	(0.3)	(0.1)	(0.3)	(0.2)	(0.1)
15세이상 고용률(%)	61.0	63.3	63.3	63.2	61.4	61.0
(전년동월대비 증감, %p)	(0.7)	(0.1)	(0.0)	(0.1)	(-0.3)	(0.0)
15세이상 계절조정 고용률(%)	62.8	62.8	62.7	62.6	62.3	62.9

< 취업자 및 고용률 >

(단위: 천명, %, %p, 전년동월대비)

	2024. 1		2024. 12		2025. 1		증감률
	2024. 1	증 감	2024. 12	증 감	2025. 1	증 감	
< 취업자 >	27,743	380	28,041	-52	27,878	135	0.5
남자	15,651	108	15,704	-127	15,595	-56	-0.4
여자	12,092	272	12,337	75	12,283	191	1.6
< 15~64세 고용률 >	68.7	0.9	69.4	0.2	68.8	0.1	-
남자	76.2	0.4	76.3	-0.5	75.8	-0.4	-
여자	60.9	1.2	62.3	0.8	61.7	0.8	-

나. 연령계층별 취업자 및 고용률

□ 연령계층별 취업자의 전년동월대비 증감을 살펴보면

- 60세이상에서 34만명, 30대에서 9만 8천명 각각 증가하였으나, 20대에서 20만 5천명, 40대에서 7만 1천명, 50대에서 1만 4천명 각각 감소하였음

□ 고용률은 60세이상, 30대 등에서 상승하였으나, 20대 등에서 하락하였음

- 성별로 보면 남자는 20대 등에서 하락하였으나, 여자는 30대, 40대 등에서 상승하였음

* 청년층(15~29세) 취업자는 전년동월대비 21만 8천명 감소하였고, 고용률은 1.5%p 하락

< 연령계층별 취업자 및 고용률 >

(단위: 천명, %, %p, 전년동월대비)

	2024. 1			2025. 1			증감		
	인구	취업자	고용률	인구	취업자	고용률	인구	취업자	고용률
< 전 체 >	45,514	27,743	61.0	45,674	27,878	61.0	161	135	0.0
15~64세	35,798	24,588	68.7	35,424	24,385	68.8	-374	-202	0.1
15~29세	8,271	3,828	46.3	8,051	3,609	44.8	-220	-218	-1.5
· 15~19세	2,240	149	6.7	2,231	136	6.1	-10	-13	-0.6
· 20~29세	6,031	3,678	61.0	5,821	3,473	59.7	-210	-205	-1.3
· · 20~24세	2,557	1,152	45.0	2,418	1,048	43.3	-139	-104	-1.7
· · 25~29세	3,474	2,527	72.7	3,402	2,425	71.3	-72	-102	-1.4
30~39세	6,790	5,370	79.1	6,832	5,467	80.0	42	98	0.9
40~49세	7,887	6,165	78.2	7,731	6,094	78.8	-156	-71	0.6
50~59세	8,634	6,627	76.8	8,643	6,613	76.5	9	-14	-0.3
60세이상	13,931	5,754	41.3	14,416	6,094	42.3	485	340	1.0
· 65세이상	9,715	3,155	32.5	10,250	3,493	34.1	534	338	1.6
· 70세이상	6,314	1,550	24.5	6,650	1,712	25.7	337	162	1.2
· 75세이상	4,030	756	18.8	4,215	822	19.5	185	67	0.7
< 남 자 >	22,429	15,651	69.8	22,528	15,595	69.2	99	-56	-0.6
15~19세	1,137	56	5.0	1,130	53	4.7	-6	-4	-0.3
20~29세	3,009	1,754	58.3	2,908	1,649	56.7	-100	-105	-1.6
30~39세	3,565	3,131	87.8	3,604	3,158	87.6	39	28	-0.2
40~49세	4,019	3,629	90.3	3,946	3,565	90.4	-73	-64	0.1
50~59세	4,333	3,761	86.8	4,337	3,746	86.4	4	-15	-0.4
60세이상	6,367	3,320	52.1	6,603	3,424	51.9	236	104	-0.2
· 70세이상	2,637	859	32.6	2,796	926	33.1	159	67	0.5
< 여 자 >	23,085	12,092	52.4	23,146	12,283	53.1	62	191	0.7
15~19세	1,104	93	8.4	1,101	84	7.6	-3	-9	-0.8
20~29세	3,023	1,924	63.7	2,912	1,824	62.6	-110	-100	-1.1
30~39세	3,225	2,239	69.4	3,228	2,309	71.5	3	70	2.1
40~49세	3,868	2,535	65.5	3,786	2,529	66.8	-83	-7	1.3
50~59세	4,301	2,867	66.6	4,306	2,867	66.6	5	0	0.0
60세이상	7,564	2,434	32.2	7,813	2,670	34.2	250	236	2.0
· 70세이상	3,676	691	18.8	3,854	786	20.4	178	95	1.6

다. 산업별 취업자

□ 산업별 취업자의 전년동월대비 증감을 살펴보면

- 보건업및사회복지서비스업(11만 9천명, 4.4%), 전문,과학및기술서비스업(9만 8천명, 7.1%), 정보통신업(8만 1천명, 7.6%) 등에서 증가하였으나,
- 건설업(-16만 9천명, -8.1%), 도매및소매업(-9만 1천명, -2.8%), 제조업(-5만 6천명, -1.2%) 등에서 감소하였음

< 산업별 취업자 >

(단위: 천명, %, 전년동월대비)

	2024. 1			2024. 12			2025. 1			
	구성비	증감		구성비	증감		구성비	증감	증감률	
< 전 체 >	27,743	100.0	380	28,041	100.0	-52	27,878	100.0	135	0.5
○ 농 립 어 업	1,192	4.3	-7	1,297	4.6	25	1,199	4.3	7	0.6
○ 제 조 업	4,452	16.0	20	4,401	15.7	-97	4,396	15.8	-56	-1.2
○ 건 설 업	2,089	7.5	73	2,011	7.2	-157	1,921	6.9	-169	-8.1
○ 도매 및 소매업	3,275	11.8	0	3,172	11.3	-96	3,183	11.4	-91	-2.8
○ 운수 및 창고업	1,675	6.0	66	1,680	6.0	19	1,671	6.0	-4	-0.2
○ 숙박 및 음식점업	2,300	8.3	-8	2,338	8.3	12	2,326	8.3	27	1.2
○ 정보통신업	1,062	3.8	49	1,121	4.0	52	1,143	4.1	81	7.6
○ 금융 및 보험업	759	2.7	0	788	2.8	31	790	2.8	31	4.1
○ 부 동 산 업	517	1.9	-28	527	1.9	11	513	1.8	-4	-0.8
○ 전문, 과학 및 기술서비스업	1,388	5.0	73	1,477	5.3	107	1,486	5.3	98	7.1
○ 사업시설관리, 사업지원 및 임대서비스업	1,360	4.9	-45	1,344	4.8	-58	1,331	4.8	-29	-2.1
○ 공공행정, 국방 및 사회보장 행정	1,190	4.3	58	1,229	4.4	3	1,224	4.4	33	2.8
○ 교육 서비스업	1,830	6.6	-13	1,948	6.9	66	1,893	6.8	63	3.4
○ 보건업 및 사회복지서비스업	2,693	9.7	104	2,729	9.7	-3	2,812	10.1	119	4.4
○ 예술, 스포츠 및 여가관련서비스업	516	1.9	42	515	1.8	17	521	1.9	5	1.0
○ 협회및단체,수리및기타개인서비스업	1,114	4.0	8	1,118	4.0	0	1,120	4.0	6	0.5
○ 기타 ¹⁾	331	1.2	-12	346	1.2	15	348	1.2	17	5.0

1) 기타는 광업, 전기·가스·증기및공기조절공급업, 수도·하수및폐기물처리원료재생업, 가구내 고용활동 및 달리 분류되지 않은 자가소비생산활동, 국제및외국기관의 합계임

라. 직업별 취업자

□ 직업별 취업자의 전년동월대비 증감을 살펴보면

- 전문가및관련종사자(27만명, 4.3%), 서비스종사자(4만명, 1.1%), 사무종사자(2만 9천명, 0.6%) 등에서 증가하였으나,
- 판매종사자(-6만 7천명, -2.6%), 장치·기계조작 및 조립종사자(-5만 7천명, -1.9%), 단순노무종사자(-5만 7천명, -1.6%) 등에서 감소하였음

< 직업별 취업자 >

(단위: 천명, %, 전년동월대비)

	2024. 1			2024. 12			2025. 1			
	구성비	증감		구성비	증감		구성비	증감	증감률	
< 전 체 >	27,743	100.0	380	28,041	100.0	-52	27,878	100.0	135	0.5
○ 관 리 자	450	1.6	-21	469	1.7	5	461	1.7	11	2.5
○ 전문가 및 관련 종사자	6,220	22.4	216	6,531	23.3	287	6,490	23.3	270	4.3
○ 사무종사자	5,039	18.2	199	5,039	18.0	15	5,068	18.2	29	0.6
○ 서비스종사자	3,450	12.4	88	3,533	12.6	59	3,489	12.5	40	1.1
○ 판매종사자	2,544	9.2	-134	2,478	8.8	-98	2,477	8.9	-67	-2.6
○ 농림어업숙련종사자	1,169	4.2	-9	1,273	4.5	22	1,185	4.3	16	1.4
○ 기능원 및 관련 기능종사자	2,268	8.2	-11	2,259	8.1	-56	2,219	8.0	-49	-2.2
○ 장치·기계조작 및 조립종사자	2,969	10.7	37	2,927	10.4	-113	2,912	10.4	-57	-1.9
○ 단순노무종사자	3,634	13.1	14	3,533	12.6	-173	3,577	12.8	-57	-1.6

마. 종사상 지위별 취업자

□ 종사상 지위별 취업자의 전년동월대비 증감을 살펴보면

- 임금근로자 중 상용근로자는 22만 4천명(1.4%), 임시근로자는 7만 2천명(1.7%) 각각 증가하였으나, 일용근로자는 11만 6천명(-12.5%) 감소하였음
- * 전체 취업자 중 상용근로자 비중은 58.9%로 전년동월대비 0.5%p 상승
- 비임금근로자 중 고용원 있는 자영업자는 2만 1천명(-1.4%), 고용원 없는 자영업자는 7천명(-0.2%), 무급가족종사자는 1만 8천명(-2.3%) 각각 감소하였음

< 종사상 지위별 취업자 >

(단위: 천명, %, 전년동월대비)

	2024. 1			2024. 12			2025. 1			
	구성비	증감		구성비	증감		구성비	증감	증감률	
< 전 체 >	27,743	100.0	380	28,041	100.0	-52	27,878	100.0	135	0.5
○ 임금근로자	21,450	77.3	376	21,692	77.4	-49	21,630	77.6	180	0.8
- 상용근로자	16,204	58.4	320	16,445	58.6	187	16,428	58.9	224	1.4
- 임시근로자	4,323	15.6	137	4,376	15.6	-86	4,394	15.8	72	1.7
- 일용근로자	923	3.3	-82	871	3.1	-150	808	2.9	-116	-12.5
○ 비임금근로자	6,293	22.7	4	6,350	22.6	-3	6,248	22.4	-45	-0.7
- 고용원 있는 자영업자	1,430	5.2	30	1,417	5.1	-4	1,409	5.1	-21	-1.4
- 고용원 없는 자영업자	4,098	14.8	-1	4,157	14.8	12	4,091	14.7	-7	-0.2
- 무급가족종사자	765	2.8	-25	775	2.8	-10	748	2.7	-18	-2.3

바. 취업시간대별 취업자

□ 취업시간대별 취업자의 전년동월대비 증감을 살펴보면

- 36시간미만 취업자는 630만 3천명으로 14만 8천명(2.4%) 증가하였으나, 36시간이상 취업자는 2,096만 7천명으로 2만 1천명(-0.1%) 감소하였음

□ 주당 평균 취업시간은 38.4시간으로 전년동월대비 0.3시간 감소하였음

□ 주요 산업별 주당 평균 취업시간의 전년동월대비 증감을 살펴보면

- 도소매·숙박음식점업(40.9시간)에서 0.6시간, 건설업(38.8시간)에서 0.3시간, 제조업(41.7시간)에서 0.1시간 각각 감소하였음

< 취업시간대별 취업자* >

(단위: 천명, 시간, %, 전년동월대비)

	2024. 1			2024. 12			2025. 1			
	구성비	증감		구성비	증감		구성비	증감	증감률	
< 전 체 >	27,743	100.0	380	28,041	100.0	-52	27,878	100.0	135	0.5
○ 36시간미만	6,155	22.2	-13	6,453	23.0	129	6,303	22.6	148	2.4
1~17시간	2,223	8.0	105	2,219	7.9	-35	2,371	8.5	148	6.7
18~35시간	3,932	14.2	-118	4,235	15.1	164	3,932	14.1	0	0.0
○ 36시간이상	20,987	75.6	429	21,218	75.7	-187	20,967	75.2	-21	-0.1
36~52시간	18,065	65.1	179	18,453	65.8	47	18,201	65.3	136	0.8
53시간이상	2,922	10.5	250	2,766	9.9	-234	2,765	9.9	-157	-5.4
○ 일 시 휴 직	601	2.2	-36	370	1.3	7	609	2.2	8	1.3
○ 주당 평균 취업시간		38.7	0.4		38.8	-0.3		38.4	-0.3	-0.8
- 제 조 업		41.8	0.6		41.8	-0.2		41.7	-0.1	-0.2
- 건 설 업		39.1	2.8		39.3	0.1		38.8	-0.3	-0.8
- 도소매·숙박음식점업		41.5	0.1		40.8	-0.6		40.9	-0.6	-1.4

* 취업시간대별 취업자수는 조사대상주간에 공휴일이 주중 또는 주말에 포함되는지에 따라 영향을 받음

3. 실업자 동향

가. 실업자 및 실업률

- 2025년 1월 실업자는 108만 3천명으로 전년동월대비 1만 1천명(1.0%) 증가하였음
- 성별로 보면 남자는 52만 6천명으로 전년동월대비 1만 7천명(-3.2%) 감소하였으나, 여자는 55만 7천명으로 2만 8천명(5.3%) 증가하였음
- 실업률은 3.7%로 전년동월과 동일하였음
- 성별로 보면 남자는 3.3%로 전년동월대비 0.1%p 하락하였으나, 여자는 4.3%로 0.1%p 상승하였음
- 계절조정 실업률은 2.9%로 전월대비 0.8%p 하락하였음

	'24. 1월	9월	10월	11월	12월	'25. 1월
실업자(천명)	1,072	622	678	656	1,115	1,083
(전년동월대비 증감, 천명)	(48)	(-39)	(51)	(-21)	(171)	(11)
실업률(%)	3.7	2.1	2.3	2.2	3.8	3.7
(전년동월대비 증감, %p)	(0.1)	(-0.2)	(0.2)	(-0.1)	(0.5)	(0.0)
계절조정 실업률(%)	2.9	2.5	2.7	2.7	3.7	2.9

< 실업자 및 실업률 >

(단위: 천명, %, %p, 전년동월대비)

	2024. 1		2024. 12		2025. 1		
	증 감	증 감	증 감	증 감	증 감	증감률	
< 실업자 >	1,072	48	1,115	171	1,083	11	1.0
남자	544	29	507	29	526	-17	-3.2
여자	528	19	608	141	557	28	5.3
< 실업률 >	3.7	0.1	3.8	0.5	3.7	0.0	-
(계절조정)	(2.9)		(3.7)		(2.9)		
남자	3.4	0.2	3.1	0.2	3.3	-0.1	-
(계절조정)	(2.9)		(3.1)		(2.8)		
여자	4.2	0.1	4.7	1.0	4.3	0.1	-
(계절조정)	(3.0)		(4.4)		(3.0)		

나. 연령계층별, 교육정도별 실업자 및 실업률

□ 연령계층별 실업자 및 실업률의 전년동월대비 증감을 살펴보면

- 실업자는 60세이상(5만 5천명, 13.4%)에서 증가하였음
- 실업률은 60세이상(0.4%p) 등에서 상승하였으나, 30대(-0.2%p), 40대(-0.2%p) 등에서 하락하였음

* 청년층(15~29세) 실업자는 전년동월대비 1만 6천명 감소하였고, 실업률은 전년동월과 동일

< 연령계층별 실업자 및 실업률 >

(단위: 천명, %, %p, 전년동월대비)

	2024. 1		2024. 12		2025. 1		
		증감		증감		증감	증감률
< 전 체 >	1,072 (3.7)	48 (0.1)	1,115 (3.8)	171 (0.5)	1,083 (3.7)	11 (0.0)	1.0
15~29세	246 (6.0)	-1 (0.1)	225 (5.9)	2 (0.4)	230 (6.0)	-16 (0.0)	-6.3
· 15~19세	13 (8.0)	-6 (-1.1)	7 (5.3)	-3 (-1.2)	8 (5.5)	-5 (-2.5)	-38.5
· 20~29세	233 (5.9)	5 (0.1)	218 (5.9)	5 (0.4)	222 (6.0)	-11 (0.1)	-4.5
· · 20~24세	83 (6.7)	5 (0.6)	69 (6.2)	6 (1.0)	69 (6.2)	-14 (-0.5)	-17.1
· · 25~29세	150 (5.6)	0 (0.0)	149 (5.8)	-1 (0.2)	153 (5.9)	4 (0.3)	2.5
30~39세	157 (2.8)	19 (0.2)	122 (2.2)	-21 (-0.4)	146 (2.6)	-11 (-0.2)	-7.3
40~49세	136 (2.2)	-2 (0.0)	113 (1.8)	4 (0.1)	127 (2.0)	-9 (-0.2)	-6.3
50~59세	128 (1.9)	-2 (0.0)	120 (1.8)	9 (0.2)	119 (1.8)	-8 (-0.1)	-6.6
60세이상	406 (6.6)	35 (0.2)	536 (8.0)	177 (2.3)	461 (7.0)	55 (0.4)	13.4
· 65세이상	326 (9.4)	31 (0.1)	451 (11.6)	163 (3.6)	369 (9.6)	43 (0.2)	13.2
· 70세이상	239 (13.4)	4 (-1.0)	361 (18.0)	131 (5.6)	267 (13.5)	28 (0.1)	11.8

※ ()는 실업률

□ 교육정도별 실업자 및 실업률의 전년동월대비 증감을 살펴보면

- 실업자는 고졸에서 1만 1천명(2.9%), 중졸이하에서 1천명(0.3%) 각각 증가하였으나, 대졸이상에서 1천명(-0.3%) 감소하였음
- 실업률은 고졸에서 0.2%p, 중졸이하에서 0.1%p 각각 상승하였으나, 대졸이상에서 0.1%p 하락하였음

< 교육정도별 실업자 및 실업률 >

(단위: 천명, %, %p, 전년동월대비)

	2024. 1		2024. 12		2025. 1		
		증감		증감		증감	증감률
< 전 체 >	1,072 (3.7)	48 (0.1)	1,115 (3.8)	171 (0.5)	1,083 (3.7)	11 (0.0)	1.0
중졸이하	289 (8.8)	1 (0.4)	378 (11.3)	100 (3.2)	290 (8.9)	1 (0.1)	0.3
고 졸	380 (3.6)	-2 (0.0)	374 (3.6)	56 (0.6)	391 (3.8)	11 (0.2)	2.9
대졸이상	404 (2.7)	49 (0.2)	363 (2.4)	15 (0.1)	402 (2.6)	-1 (-0.1)	-0.3

※ ()는 실업률

다. 취업경험 유무별 실업자

□ 과거 취업경험 유무별 실업자의 전년동월대비 증감을 살펴보면

- 취업 무경험 실업자는 4만 8천명으로 1천명(1.9%) 증가하였고, 취업 유경험 실업자는 103만 5천명으로 1만명(1.0%) 증가하였음

< 취업경험 유무별 실업자 >

(단위: 천명, %, 전년동월대비)

	2024. 1		2024. 12		2025. 1		
	증감	증감률	증감	증감률	증감	증감률	증감률
< 전 체 >	1,072	48	1,115	171	1,083	11	1.0
취업 무경험	47	2	35	-2	48	1	1.9
취업 유경험	1,026	47	1,079	173	1,035	10	1.0
< 남 자 >	544	29	507	29	526	-17	-3.2
취업 무경험	26	3	14	-8	20	-7	-24.8
취업 유경험	518	27	493	38	507	-11	-2.1
< 여 자 >	528	19	608	141	557	28	5.3
취업 무경험	20	-1	21	6	28	8	36.8
취업 유경험	508	20	586	135	529	21	4.0

4. 비경제활동인구

가. 성별 비경제활동인구

□ 2025년 1월 비경제활동인구는 1,671만 3천명으로 전년동월대비 1만 5천명(0.1%) 증가하였음

- 성별로 보면 남자는 640만 6천명으로 전년동월대비 17만 2천명(2.8%) 증가하였으나, 여자는 1,030만 7천명으로 15만 7천명(-1.5%) 감소하였음

< 성별 비경제활동인구 >

(단위: 천명, %, 전년동월대비)

	2024. 1			2024. 12			2025. 1			
	구성비	증감	증감률	구성비	증감	증감률	구성비	증감	증감률	증감률
< 전 체 >	16,699	100.0	-267	16,498	100.0	29	16,713	100.0	15	0.1
남 자	6,234	37.3	-39	6,304	38.2	188	6,406	38.3	172	2.8
여 자	10,464	62.7	-228	10,194	61.8	-159	10,307	61.7	-157	-1.5

나. 활동상태별 비경제활동인구

□ 활동상태별 비경제활동인구의 전년동월대비 증감을 살펴보면

- 육아(-9만 6천명, -11.6%)에서 감소하였으나, 쉬었음(12만 8천명, 5.0%), 재학·수강 등(2만 4천명, 0.7%)에서 증가하여, 전년동월대비 1만 5천명 증가하였음
- 취업준비자는 62만 8천명으로 전년동월대비 7천명(-1.2%) 감소하였음

< 활동상태별 비경제활동인구 >

(단위: 천명, %, 전년동월대비)

	2024. 1			2024. 12			2025. 1			
	인구	구성비	증감	인구	구성비	증감	인구	구성비	증감	증감률
< 전 체 >	16,699	100.0	-267	16,498	100.0	29	16,713	100.0	15	0.1
육 아	829	5.0	-102	732	4.4	-68	733	4.4	-96	-11.6
가 사	6,261	37.5	-21	6,157	37.3	34	6,272	37.5	11	0.2
재 학 · 수 강 등 ¹⁾	3,256	19.5	-46	3,376	20.5	-58	3,280	19.6	24	0.7
연 로	2,572	15.4	71	2,576	15.6	22	2,576	15.4	4	0.2
심 신 장애	459	2.7	-12	473	2.9	2	461	2.8	2	0.4
기 타 ²⁾	3,322	19.9	-156	3,185	19.3	97	3,391	20.3	69	2.1
- 쉬 었 음	2,546	15.2	-108	2,524	15.3	179	2,673	16.0	128	5.0
※ 취업준비자 ³⁾	636	3.8	-56	608	3.7	-55	628	3.8	-7	-1.2

1) '정규교육기관 통학', '입시학원 통학', '취업을 위한 학원·기관 통학'을 포함

2) '학원·기관 통학 외 취업준비', '진학준비', '군입대 대기', '쉬었음' 등을 포함

3) '재학·수강 등' 중 '취업을 위한 학원·기관 통학'과 '기타' 중 '학원·기관 통학 외 취업준비'의 합계임

다. 연령계층별 '쉬었음' 인구

- 비경제활동인구 중 연령계층별 '쉬었음' 인구는 전년동월대비 60세이상 (4만 2천명, 3.6%), 20대(3만 7천명, 10.3%), 50대(3만 3천명, 8.2%) 등에서 증가하였음

< 연령계층별 '쉬었음' 인구 >

(단위: 천명, %, 전년동월대비)

	2024. 1			2024. 12			2025. 1			
	구상비	증감		구상비	증감		구상비	증감	증감률	
< 전 체 >	2,546	100.0	-108	2,524	100.0	179	2,673	100.0	128	5.0
15~29세	403	15.8	-56	411	16.3	45	434	16.2	30	7.5
· 15~19세	44	1.7	-4	26	1.0	1	38	1.4	-6	-14.5
· 20~29세	359	14.1	-53	386	15.3	44	396	14.8	37	10.3
30~39세	304	11.9	21	322	12.7	32	326	12.2	23	7.4
40~49세	290	11.4	-9	276	10.9	8	290	10.8	0	-0.1
50~59세	398	15.6	-25	402	15.9	32	431	16.1	33	8.2
60세이상	1,151	45.2	-38	1,113	44.1	62	1,193	44.6	42	3.6
· 70세이상	185	7.3	-84	206	8.2	49	219	8.2	34	18.6

라. 구직단념자

- 비경제활동인구 중 구직단념자는 40만 4천명으로 전년동월대비 6천명 증가하였음

< 비경제활동인구 중 구직단념자 >

(단위: 천명)

	'24. 1월	9월	10월	11월	12월	'25. 1월
구직단념자	398	361	346	335	358	404
(증감)	(11)	(-20)	(-9)	(-29)	(-10)	(6)

- 1) 구직단념자는 비경제활동인구 중 취업을 희망하고 취업이 가능하였으나, 노동시장적 사유로 일자리를 구하지 않은 자 중 지난 1년 내 구직경험이 있었던 자를 의미
- 2) 고용보조지표 작성을 위해 구직단념자의 조건 중 취업희망과 취업가능성의 개념을 확대·변경하게 되어 2014년 이전 자료와 비교시 유의

참고

□ 고용보조지표

- 2025년 1월 전체 고용보조지표3(확장실업률)은 9.9%로 전년동월대비 0.1%p 하락하였음
- 청년층 고용보조지표3(확장실업률)은 16.4%로 0.8%p 상승하였음

< 고용보조지표(Labor Underutilization Indicator)* >

(단위: %, 천명)

		고용 보조지표1	시간관련 추가취업 가능자	고용 보조지표2	잠재경제 활동인구	고용 보조지표3 (확장실업률)**
전 체	'24. 1월	6.2	726	7.6	1,199	10.0
	'25. 1월	6.4	758	7.4	1,143	9.9
청년층 (15~29세)	'24. 1월	8.2	90	13.6	354	15.6
	'25. 1월	9.4	131	13.2	320	16.4

* Labor Underutilization Indicator는 '노동저활용지표'로 직역됨

** '고용보조지표3'은 실업률을 보완하는 보조지표로서 가장 포괄범위가 넓어 '확장실업률'로 지칭함

□ '1시간무급가족종사자' 기준의 고용 현황 (2025년 1월)

(단위: 천명, %, %p)

	경제활동인구			비경제 활동인구	실업률	고용률
	취업자	실업자				
1시간기준(참고)	29,138	28,057	1,081	16,537	3.7	61.4
18시간기준(공식)	28,961	27,878	1,083	16,713	3.7	61.0
차이(참고-공식)	177	179	-2	-177	0.0	0.4

* 국제 기준의 무급가족종사자 범위 확대(2013.10월)에 따라 2015.1월 자료부터 현행 공식 기준인 18시간 무급가족종사자와 함께 1시간무급가족종사자를 참고지표로 제공

□ 주요국의 고용률 및 실업률

- 주요국의 15~64세(OECD비교기준) 고용률

(단위: %, 원계열)

	'24. 1월	9월	10월	11월	12월	'25. 1월
한 국	68.7	69.9	69.8	69.9	69.4	68.8
미 국	71.3	72.0	71.8	71.8	71.8	71.4
일 본	78.7	79.8	79.8	79.8	80.0	-

- 주요국의 실업률

(단위: %, 원계열)

	'24. 1월	9월	10월	11월	12월	'25. 1월
한 국	3.7 (6.0)	2.1 (5.1)	2.3 (5.5)	2.2 (5.5)	3.8 (5.9)	3.7 (6.0)
미 국	4.1 (7.9)	3.9 (9.2)	3.9 (9.2)	4.0 (8.7)	3.8 (7.9)	4.4 (9.7)
일 본	2.4 (3.4)	2.5 (4.0)	2.4 (3.8)	2.4 (3.2)	2.2 (3.3)	-

* ()는 청년층 실업률, 한국 15~29세, 미국 16~24세, 일본 15~24세

< 시도별 고용률 및 실업률 >

(단위: %, %p)

	고용률			실업률		
	2024. 1	2025. 1	전년동월차	2024. 1	2025. 1	전년동월차
전 국	61.0 (68.7)	61.0 (68.8)	0.0	3.7	3.7	0.0
서 울	61.3 (70.4)	60.3 (69.1)	-1.0	3.1	4.2	1.1
부 산	56.5 (66.4)	56.2 (66.3)	-0.3	4.7	4.9	0.2
대 구	57.5 (66.1)	56.6 (65.0)	-0.9	4.0	4.0	0.0
인 천	61.9 (68.6)	62.4 (69.8)	0.5	4.1	3.7	-0.4
광 주	60.6 (66.1)	59.4 (65.2)	-1.2	3.7	4.0	0.3
대 전	59.9 (66.7)	60.2 (66.8)	0.3	3.4	4.0	0.6
울 산	58.5 (64.4)	58.9 (66.2)	0.4	4.6	3.1	-1.5
세 종	62.7 (67.5)	64.0 (68.9)	1.3	2.3	2.7	0.4
경 기	62.2 (69.8)	62.6 (70.3)	0.4	3.3	3.0	-0.3
강 원	56.7 (66.7)	57.9 (67.9)	1.2	6.3	6.3	0.0
충 북	63.0 (70.4)	63.8 (71.6)	0.8	3.2	3.3	0.1
충 남	59.4 (68.2)	61.7 (69.9)	2.3	5.3	4.0	-1.3
전 북	61.2 (67.0)	60.6 (67.3)	-0.6	3.4	4.7	1.3
전 남	63.8 (70.2)	63.4 (69.2)	-0.4	4.0	5.1	1.1
경 북	61.2 (67.0)	61.7 (67.9)	0.5	4.4	3.4	-1.0
경 남	60.6 (66.9)	61.7 (68.2)	1.1	3.8	2.6	-1.2
제 주	69.2 (75.2)	68.5 (74.4)	-0.7	2.7	2.6	-0.1

※ ()는 15~64세(OECD비교기준) 고용률

통 계 표

1. 경제활동인구 총괄	23
1-1. 연령별 경제활동인구 총괄	25
1-2. 성별 경제활동인구 총괄	37
2. 연령계층별 취업자	41
3. 산업별 취업자	43
4. 직업별 취업자	47
5. 종사상 지위별 취업자	49
6. 취업시간대별 취업자	51
7. 연령계층별 고용률	53
8. 연령계층별 실업자	55
9. 연령계층별 실업률	57
10. 교육정도별 실업자 및 실업률	59
11. 경제활동인구(계절조정) 총괄	61
12. 고용보조지표	63
13. 시도별 경제활동인구 총괄	64

1. 전체 경제활동인구 총괄

(단위: 천명)

	15세 이상 인구					경제활동 참가율 (%)	고용률 ¹⁾ (%)	실업률 ²⁾ (%)
	경제 활동 인구				비 경제 활동인구			
	취업자	실업자	활동인구					
2020	44,785	28,012	26,904	1,108	16,773	62.5	60.1	4.0
2021	45,080	28,310	27,273	1,037	16,770	62.8	60.5	3.7
2022	45,260	28,922	28,089	833	16,339	63.9	62.1	2.9
2023	45,407	29,203	28,416	787	16,204	64.3	62.6	2.7
2024	45,570	29,399	28,576	823	16,172	64.5	62.7	2.8
2022.4/4	45,317	28,957	28,216	741	16,360	63.9	62.3	2.6 (2.8)
2023.1/4	45,358	28,685	27,767	918	16,673	63.2	61.2	3.2 (2.7)
2/4	45,378	29,493	28,693	800	15,886	65.0	63.2	2.7 (2.6)
3/4	45,415	29,368	28,687	681	16,047	64.7	63.2	2.3 (2.7)
4/4	45,478	29,267	28,518	749	16,210	64.4	62.7	2.6 (2.8)
2024.1/4	45,523	29,020	28,060	960	16,503	63.7	61.6	3.3 (2.8)
2/4	45,544	29,714	28,839	875	15,830	65.2	63.3	2.9 (2.8)
3/4	45,585	29,474	28,833	641	16,111	64.7	63.3	2.2 (2.5)
4/4	45,630	29,386	28,570	816	16,244	64.4	62.6	2.8 (3.0)
2020. 1	44,665	27,952	26,800	1,153	16,713	62.6	60.0	4.1 (3.5)
2021. 1	44,968	27,388	25,818	1,570	17,580	60.9	57.4	5.7 (4.7)
2022. 1	45,200	28,096	26,953	1,143	17,104	62.2	59.6	4.1 (3.3)
2023. 1	45,352	28,387	27,363	1,024	16,965	62.6	60.3	3.6 (2.9)
2	45,355	28,604	27,714	890	16,751	63.1	61.1	3.1 (2.6)
3	45,367	29,063	28,223	840	16,304	64.1	62.2	2.9 (2.6)
4	45,372	29,236	28,432	804	16,135	64.4	62.7	2.8 (2.6)
5	45,379	29,623	28,835	787	15,756	65.3	63.5	2.7 (2.5)
6	45,383	29,618	28,812	807	15,765	65.3	63.5	2.7 (2.6)
7	45,399	29,493	28,686	807	15,907	65.0	63.2	2.7 (2.8)
8	45,415	29,251	28,678	573	16,163	64.4	63.1	2.0 (2.5)
9	45,431	29,359	28,698	661	16,071	64.6	63.2	2.3 (2.7)
10	45,452	29,390	28,764	627	16,062	64.7	63.3	2.1 (2.5)
11	45,476	29,375	28,698	677	16,101	64.6	63.1	2.3 (2.8)
12	45,505	29,037	28,093	944	16,468	63.8	61.7	3.3 (3.2)
2024. 1	45,514	28,815	27,743	1,072	16,699	63.3	61.0	3.7 (2.9)
2	45,525	28,957	28,043	915	16,568	63.6	61.6	3.2 (2.7)
3	45,529	29,288	28,396	892	16,242	64.3	62.4	3.0 (2.8)
4	45,539	29,578	28,693	885	15,961	65.0	63.0	3.0 (2.8)
5	45,543	29,799	28,915	884	15,744	65.4	63.5	3.0 (2.8)
6	45,550	29,764	28,907	857	15,786	65.3	63.5	2.9 (2.8)
7	45,590	29,594	28,857	737	15,996	64.9	63.3	2.5 (2.6)
8	45,576	29,365	28,801	564	16,211	64.4	63.2	1.9 (2.5)
9	45,590	29,464	28,842	622	16,125	64.6	63.3	2.1 (2.5)
10	45,607	29,525	28,847	678	16,082	64.7	63.3	2.3 (2.7)
11	45,628	29,477	28,821	656	16,151	64.6	63.2	2.2 (2.7)
12	45,653	29,156	28,041	1,115	16,498	63.9	61.4	3.8 (3.7)
2025. 1	45,674	28,961	27,878	1,083	16,713	63.4	61.0	3.7 (2.9)

주: 1) 취업자/15세이상인구 × 100

2) 실업자/경제활동인구 × 100, ()내는 계절조정 실업률

1. 전체 경제활동인구 총괄 증감

(단위: 전년대비, 천명)

	15세 이상 인구					경제활동 참가율 (%p)	고용률 (%p)	실업률 (%p)
	경제 활동 인구			비 경제 활동인구				
		취업자	실업자					
2020	281	-174	-218	45	455	-0.8	-0.8	0.2
2021	295	298	369	-71	-3	0.3	0.4	-0.3
2022	180	612	816	-205	-432	1.1	1.6	-0.8
2023	147	281	327	-46	-134	0.4	0.5	-0.2
2024	163	196	159	36	-32	0.2	0.1	0.1
2022.4/4	139	512	604	-92	-373	0.9	1.2	-0.3
2023.1/4	147	325	397	-72	-178	0.5	0.7	-0.3
2/4	136	265	346	-81	-130	0.4	0.5	-0.3
3/4	144	225	263	-38	-81	0.3	0.4	-0.2
4/4	161	311	303	8	-150	0.5	0.4	0.0
2024.1/4	165	335	294	42	-171	0.5	0.4	0.1
2/4	166	221	146	76	-55	0.2	0.1	0.2
3/4	170	107	146	-40	64	0.0	0.1	-0.1
4/4	152	119	52	67	33	0.0	-0.1	0.2
2020. 1	347	497	568	-71	-151	0.7	0.8	-0.4
2021. 1	303	-564	-982	417	867	-1.7	-2.6	1.6
2022. 1	232	708	1135	-427	-476	1.3	2.2	-1.6
2023. 1	152	291	411	-119	-139	0.4	0.7	-0.5
2	142	248	312	-64	-106	0.4	0.5	-0.3
3	148	436	469	-34	-288	0.8	0.8	-0.1
4	138	294	354	-59	-156	0.4	0.6	-0.2
5	134	249	351	-102	-115	0.4	0.5	-0.3
6	135	252	333	-81	-118	0.4	0.6	-0.3
7	142	182	211	-30	-40	0.2	0.3	-0.2
8	144	227	268	-41	-83	0.3	0.3	-0.1
9	147	267	309	-42	-120	0.4	0.5	-0.1
10	150	280	346	-66	-130	0.4	0.6	-0.3
11	159	288	277	11	-130	0.4	0.4	0.0
12	173	363	285	78	-190	0.5	0.4	0.3
2024. 1	162	428	380	48	-267	0.7	0.7	0.1
2	170	353	329	25	-183	0.5	0.5	0.1
3	162	225	173	52	-63	0.2	0.2	0.1
4	167	342	261	81	-174	0.6	0.3	0.2
5	164	176	80	97	-12	0.1	0.0	0.3
6	167	146	96	50	21	0.0	0.0	0.2
7	190	102	172	-70	89	-0.1	0.1	-0.2
8	162	114	123	-9	48	0.0	0.1	-0.1
9	159	105	144	-39	54	0.0	0.1	-0.2
10	155	135	83	51	21	0.0	0.0	0.2
11	152	102	123	-21	50	0.0	0.1	-0.1
12	148	119	-52	171	29	0.1	-0.3	0.5
2025. 1	161	146	135	11	15	0.1	0.0	0.0

1-1. 연령별 경제활동인구 총괄(15~64세)

(단위: 천명)

	인 구	경 제 활 동 인 구				비 경 제 활 동 인 구	경 제 활 동 참 가 율 (%)	고 용 률 ¹⁾ (%)	실 업 률 ²⁾ (%)
		취업자		실업자					
		취업자	실업자	취업자	실업자				
2020	36,639	25,134	24,130	1,003	11,505	68.6	65.9	4.0	
2021	36,498	25,198	24,280	918	11,300	69.0	66.5	3.6	
2022	36,233	25,556	24,824	732	10,677	70.5	68.5	2.9	
2023	35,956	25,580	24,891	689	10,375	71.1	69.2	2.7	
2024	35,618	25,473	24,770	703	10,145	71.5	69.5	2.8	
2022. 4/4	36,130	25,494	24,858	637	10,635	70.6	68.8	2.5 (2.8)	
2023. 1/4	36,071	25,346	24,583	764	10,725	70.3	68.2	3.0 (2.8)	
2/4	35,994	25,791	25,057	734	10,204	71.7	69.6	2.8 (2.6)	
3/4	35,912	25,632	25,000	632	10,280	71.4	69.6	2.5 (2.7)	
4/4	35,846	25,553	24,926	626	10,294	71.3	69.5	2.5 (2.7)	
2024. 1/4	35,766	25,398	24,618	780	10,368	71.0	68.8	3.1 (2.8)	
2/4	35,663	25,702	24,899	804	9,961	72.1	69.8	3.1 (2.9)	
3/4	35,569	25,430	24,838	592	10,139	71.5	69.8	2.3 (2.5)	
4/4	35,473	25,360	24,724	636	10,113	71.5	69.7	2.5 (2.8)	
2020. 1	36,723	25,385	24,487	898	11,338	69.1	66.7	3.5 (3.5)	
2021. 1	36,587	24,681	23,532	1,149	11,906	67.5	64.3	4.7 (4.5)	
2022. 1	36,374	25,137	24,358	780	11,237	69.1	67.0	3.1 (3.0)	
2023. 1	36,097	25,216	24,488	729	10,881	69.9	67.8	2.9 (2.8)	
2	36,068	25,293	24,509	784	10,775	70.1	68.0	3.1 (2.8)	
3	36,048	25,530	24,752	778	10,518	70.8	68.7	3.0 (2.7)	
4	36,020	25,602	24,860	742	10,418	71.1	69.0	2.9 (2.6)	
5	35,995	25,886	25,165	721	10,109	71.9	69.9	2.8 (2.6)	
6	35,967	25,884	25,145	739	10,083	72.0	69.9	2.9 (2.7)	
7	35,940	25,761	25,023	738	10,178	71.7	69.6	2.9 (2.9)	
8	35,912	25,537	24,999	538	10,375	71.1	69.6	2.1 (2.4)	
9	35,885	25,598	24,977	621	10,287	71.3	69.6	2.4 (2.7)	
10	35,864	25,595	25,010	585	10,269	71.4	69.7	2.3 (2.6)	
11	35,845	25,604	24,966	638	10,241	71.4	69.6	2.5 (2.8)	
12	35,831	25,459	24,803	656	10,372	71.1	69.2	2.6 (2.8)	
2024. 1	35,798	25,334	24,588	746	10,465	70.8	68.7	2.9 (2.8)	
2	35,769	25,356	24,571	785	10,413	70.9	68.7	3.1 (2.8)	
3	35,731	25,506	24,696	809	10,225	71.4	69.1	3.2 (2.8)	
4	35,700	25,648	24,834	813	10,052	71.8	69.6	3.2 (2.9)	
5	35,662	25,761	24,949	812	9,901	72.2	70.0	3.2 (2.9)	
6	35,628	25,698	24,913	786	9,930	72.1	69.9	3.1 (2.8)	
7	35,620	25,535	24,855	680	10,085	71.7	69.8	2.7 (2.6)	
8	35,560	25,359	24,836	523	10,201	71.3	69.8	2.1 (2.4)	
9	35,527	25,395	24,821	574	10,131	71.5	69.9	2.3 (2.5)	
10	35,497	25,425	24,793	632	10,073	71.6	69.8	2.5 (2.8)	
11	35,472	25,398	24,786	612	10,073	71.6	69.9	2.4 (2.7)	
12	35,449	25,256	24,592	663	10,194	71.2	69.4	2.6 (2.9)	
2025. 1	35,424	25,099	24,385	713	10,326	70.9	68.8	2.8 (2.7)	

주: 1) 취업자/인구 × 100

2) 실업자/경제활동인구 × 100, ()내는 계절조정 실업률

1-1. 연령별 경제활동인구 총괄(15~64세) 증감

(단위: 전년대비, 천명)

	인 구	경 제 활 동 인 구				비 경 제 활 동 인 구	경 제 활 동 참 가 율 (%p)	고 용 률 (%p)	실 업 률 (%p)
		경 제 활 동 인 구		비 경 제 활 동 인 구					
		취 업 자	실 업 자	취 업 자	실 업 자				
2020	-153	-430	-455	24	278	-0.9	-0.9	0.2	
2021	-141	65	150	-85	-205	0.4	0.6	-0.4	
2022	-265	358	544	-186	-623	1.5	2.0	-0.7	
2023	-278	24	68	-43	-302	0.6	0.7	-0.2	
2024	-338	-108	-122	14	-230	0.4	0.3	0.1	
2022.4/4	-297	245	317	-72	-541	1.3	1.4	-0.3	
2023.1/4	-277	58	87	-29	-335	0.7	0.8	-0.1	
2/4	-274	-13	75	-88	-261	0.6	0.7	-0.4	
3/4	-277	-7	39	-46	-270	0.6	0.6	-0.1	
4/4	-283	58	68	-10	-342	0.7	0.7	0.0	
2024.1/4	-305	52	36	17	-357	0.7	0.6	0.1	
2/4	-331	-89	-158	70	-242	0.4	0.2	0.3	
3/4	-343	-202	-162	-40	-141	0.1	0.2	-0.2	
4/4	-374	-193	-202	9	-181	0.2	0.2	0.0	
2020. 1	-43	137	241	-104	-180	0.4	0.8	-0.5	
2021. 1	-137	-705	-955	251	568	-1.6	-2.4	1.2	
2022. 1	-213	456	826	-370	-669	1.6	2.7	-1.6	
2023. 1	-277	79	130	-51	-356	0.8	0.8	-0.2	
2	-282	5	21	-16	-287	0.5	0.6	-0.1	
3	-271	91	110	-19	-362	0.8	0.9	-0.1	
4	-276	-21	50	-71	-255	0.5	0.6	-0.3	
5	-275	-34	76	-109	-242	0.4	0.7	-0.4	
6	-269	17	101	-85	-286	0.6	0.8	-0.3	
7	-271	-42	-1	-40	-230	0.4	0.5	-0.1	
8	-277	15	64	-49	-291	0.6	0.7	-0.2	
9	-281	7	55	-49	-288	0.5	0.7	-0.2	
10	-286	27	97	-70	-314	0.7	0.8	-0.3	
11	-286	47	45	2	-332	0.7	0.6	0.0	
12	-278	100	63	37	-378	0.9	0.7	0.2	
2024. 1	-299	118	100	17	-416	0.9	0.9	0.0	
2	-299	63	62	1	-362	0.8	0.7	0.0	
3	-316	-24	-56	31	-292	0.6	0.4	0.2	
4	-321	46	-26	72	-366	0.7	0.6	0.3	
5	-333	-125	-216	91	-208	0.3	0.1	0.4	
6	-339	-186	-233	47	-153	0.1	0.0	0.2	
7	-319	-226	-168	-58	-93	0.0	0.2	-0.2	
8	-352	-178	-163	-15	-174	0.2	0.2	0.0	
9	-358	-203	-156	-47	-155	0.2	0.3	-0.1	
10	-366	-170	-216	47	-196	0.2	0.1	0.2	
11	-373	-205	-180	-26	-168	0.2	0.3	-0.1	
12	-381	-204	-211	7	-178	0.1	0.2	0.0	
2025. 1	-374	-235	-202	-32	-139	0.1	0.1	-0.1	

1-1. 연령별 경제활동인구 총괄(15~29세)

(단위: 천명)

	인 구	경 제 활 동 인 구			비 경 제 활 동 인 구	경 제 활 동 참 가 율 (%)	고 용 률 ¹⁾ (%)	실 업 률 ²⁾ (%)	
		취 업 자	실 업 자	비 경 제 활 동 인 구				실 업 률 ²⁾ (%)	
								취 업 자	실 업 자
2020	8,911	4,133	3,763	370	4,778	46.4	42.2	9.0	
2021	8,770	4,203	3,877	326	4,567	47.9	44.2	7.8	
2022	8,567	4,269	3,996	272	4,299	49.8	46.6	6.4	
2023	8,390	4,142	3,899	243	4,248	49.4	46.5	5.9	
2024	8,152	3,990	3,755	235	4,162	48.9	46.1	5.9	
2022. 4/4	8,489	4,148	3,919	229	4,340	48.9	46.2	5.5	(6.2)
2023. 1/4	8,470	4,170	3,891	279	4,300	49.2	45.9	6.7	(6.2)
2/4	8,415	4,204	3,944	260	4,211	50.0	46.9	6.2	(5.6)
3/4	8,360	4,133	3,916	217	4,226	49.4	46.8	5.2	(5.6)
4/4	8,316	4,060	3,844	215	4,256	48.8	46.2	5.3	(6.0)
2024. 1/4	8,248	4,056	3,798	258	4,192	49.2	46.1	6.4	(5.9)
2/4	8,174	4,075	3,807	268	4,099	49.9	46.6	6.6	(6.0)
3/4	8,118	3,958	3,764	195	4,160	48.8	46.4	4.9	(5.3)
4/4	8,066	3,869	3,652	218	4,197	48.0	45.3	5.6	(6.3)
2020. 1	8,988	4,285	3,956	329	4,703	47.7	44.0	7.7	(7.8)
2021. 1	8,856	4,023	3,642	380	4,834	45.4	41.1	9.5	(9.6)
2022. 1	8,679	4,215	3,963	252	4,463	48.6	45.7	6.0	(5.9)
2023. 1	8,489	4,159	3,912	247	4,330	49.0	46.1	5.9	(6.0)
2	8,468	4,144	3,853	291	4,324	48.9	45.5	7.0	(6.3)
3	8,454	4,207	3,907	300	4,247	49.8	46.2	7.1	(6.2)
4	8,434	4,148	3,881	267	4,285	49.2	46.0	6.4	(5.7)
5	8,416	4,252	4,005	247	4,164	50.5	47.6	5.8	(5.4)
6	8,396	4,213	3,947	266	4,183	50.2	47.0	6.3	(5.8)
7	8,378	4,191	3,940	252	4,187	50.0	47.0	6.0	(6.1)
8	8,359	4,117	3,931	185	4,243	49.2	47.0	4.5	(5.1)
9	8,341	4,092	3,878	214	4,250	49.1	46.5	5.2	(5.8)
10	8,327	4,075	3,866	209	4,252	48.9	46.4	5.1	(5.9)
11	8,315	4,062	3,848	214	4,252	48.9	46.3	5.3	(5.9)
12	8,306	4,042	3,819	223	4,264	48.7	46.0	5.5	(6.1)
2024. 1	8,271	4,073	3,828	246	4,198	49.2	46.3	6.0	(6.1)
2	8,250	4,056	3,792	264	4,194	49.2	46.0	6.5	(5.8)
3	8,223	4,039	3,776	263	4,184	49.1	45.9	6.5	(5.7)
4	8,200	4,070	3,792	278	4,130	49.6	46.2	6.8	(6.0)
5	8,173	4,107	3,832	276	4,066	50.3	46.9	6.7	(6.3)
6	8,149	4,049	3,798	251	4,101	49.7	46.6	6.2	(5.7)
7	8,150	4,014	3,791	223	4,136	49.2	46.5	5.5	(5.6)
8	8,112	3,952	3,789	162	4,160	48.7	46.7	4.1	(4.7)
9	8,093	3,910	3,710	199	4,183	48.3	45.8	5.1	(5.6)
10	8,078	3,900	3,685	215	4,178	48.3	45.6	5.5	(6.2)
11	8,065	3,881	3,668	213	4,184	48.1	45.5	5.5	(6.1)
12	8,055	3,827	3,602	225	4,229	47.5	44.7	5.9	(6.5)
2025. 1	8,051	3,840	3,609	230	4,212	47.7	44.8	6.0	(6.1)

주: 1) 취업자/인구×100

2) 실업자/경제활동인구×100, ()내는 계절조정 실업률

1-1. 연령별 경제활동인구 총괄(15~29세) 증감

(단위: 전년대비, 천명)

	인 구	경 제 활 동 인 구				비 경 제 활 동 인 구	경 제 활 동 참 가 율 (%p)	고 용 률 (%p)	실 업 률 (%p)
		경 제 활 동 인 구		비 경 제 활 동 인 구					
		취 업 자	실 업 자	취 업 자	실 업 자				
2020	-149	-198	-183	-16	49	-1.4	-1.3	0.1	
2021	-141	70	115	-45	-211	1.5	2.0	-1.2	
2022	-203	66	119	-53	-268	1.9	2.4	-1.4	
2023	-177	-127	-98	-30	-50	-0.4	-0.1	-0.5	
2024	-238	-152	-144	-8	-87	-0.5	-0.4	0.0	
2022.4/4	-208	-7	-3	-4	-201	1.1	1.1	-0.1	
2023.1/4	-187	-94	-88	-6	-93	-0.1	-0.1	0.0	
2/4	-177	-172	-118	-54	-6	-0.9	-0.4	-1.0	
3/4	-172	-154	-110	-44	-18	-0.8	-0.4	-0.9	
4/4	-173	-88	-74	-14	-84	-0.1	0.0	-0.2	
2024.1/4	-222	-114	-92	-22	-108	0.0	0.2	-0.3	
2/4	-241	-129	-137	8	-112	-0.1	-0.3	0.4	
3/4	-241	-175	-153	-22	-67	-0.6	-0.4	-0.3	
4/4	-250	-190	-193	2	-59	-0.8	-0.9	0.3	
2020. 1	-88	15	65	-50	-104	0.7	1.1	-1.2	
2021. 1	-132	-262	-314	52	131	-2.3	-2.9	1.8	
2022. 1	-178	193	321	-128	-370	3.2	4.6	-3.5	
2023. 1	-189	-57	-51	-5	-133	0.4	0.4	-0.1	
2	-191	-129	-125	-4	-62	-0.4	-0.4	0.1	
3	-181	-97	-89	-9	-83	-0.1	-0.1	-0.1	
4	-182	-192	-137	-55	10	-1.2	-0.6	-1.0	
5	-179	-172	-99	-73	-7	-1.0	-0.2	-1.4	
6	-172	-151	-117	-34	-21	-0.7	-0.4	-0.6	
7	-170	-181	-138	-44	12	-1.2	-0.7	-0.8	
8	-172	-147	-103	-44	-25	-0.8	-0.3	-0.9	
9	-174	-134	-89	-44	-41	-0.5	-0.1	-0.9	
10	-176	-109	-82	-27	-68	-0.3	0.0	-0.5	
11	-174	-91	-67	-24	-83	0.0	0.2	-0.4	
12	-168	-65	-74	8	-102	0.2	0.1	0.3	
2024. 1	-218	-86	-85	-1	-132	0.2	0.2	0.1	
2	-218	-88	-61	-27	-130	0.3	0.5	-0.5	
3	-231	-168	-131	-37	-62	-0.7	-0.3	-0.6	
4	-233	-78	-89	11	-155	0.4	0.2	0.4	
5	-243	-145	-173	28	-98	-0.2	-0.7	0.9	
6	-247	-164	-149	-15	-83	-0.5	-0.4	-0.1	
7	-228	-177	-149	-29	-51	-0.8	-0.5	-0.5	
8	-248	-165	-142	-23	-83	-0.5	-0.3	-0.4	
9	-248	-182	-168	-14	-66	-0.8	-0.7	-0.1	
10	-249	-175	-182	7	-74	-0.6	-0.8	0.4	
11	-249	-181	-180	-1	-68	-0.8	-0.8	0.2	
12	-250	-215	-217	2	-35	-1.2	-1.3	0.4	
2025. 1	-220	-234	-218	-16	14	-1.5	-1.5	0.0	

1-1. 연령별 경제활동인구 총괄(30~39세)

(단위: 천명)

	인 구	경 제 활 동 인 구				비 경 제 활 동 인 구	경 제 활 동 참 가 율 (%)	고 용 률 ¹⁾ (%)	실 업 률 ²⁾ (%)	
		취 업 자	실 업 자	비 경 제 활 동 인 구	실 업 률 ²⁾ (%)					
					취 업 자				실 업 자	실 업 률 ²⁾ (%)
2020	7,128	5,558	5,364	195	1,569	78.0	75.3	3.5		
2021	6,984	5,434	5,257	177	1,551	77.8	75.3	3.3		
2022	6,860	5,452	5,303	149	1,408	79.5	77.3	2.7		
2023	6,787	5,500	5,357	143	1,287	81.0	78.9	2.6		
2024	6,803	5,597	5,447	150	1,206	82.3	80.1	2.7		
2022.4/4	6,830	5,463	5,328	135	1,367	80.0	78.0	2.5	(2.7)	
2023.1/4	6,800	5,446	5,297	149	1,354	80.1	77.9	2.7	(2.6)	
2/4	6,785	5,498	5,345	153	1,287	81.0	78.8	2.8	(2.6)	
3/4	6,780	5,507	5,373	134	1,273	81.2	79.2	2.4	(2.6)	
4/4	6,784	5,549	5,412	137	1,234	81.8	79.8	2.5	(2.7)	
2024.1/4	6,791	5,549	5,379	170	1,242	81.7	79.2	3.1	(2.9)	
2/4	6,793	5,609	5,444	165	1,184	82.6	80.1	2.9	(2.7)	
3/4	6,806	5,607	5,469	138	1,199	82.4	80.4	2.5	(2.6)	
4/4	6,822	5,622	5,496	126	1,201	82.4	80.6	2.2	(2.4)	
2020. 1	7,198	5,682	5,518	163	1,516	78.9	76.7	2.9	(3.0)	
2021. 1	7,048	5,480	5,245	235	1,568	77.8	74.4	4.3	(4.4)	
2022. 1	6,911	5,405	5,267	138	1,506	78.2	76.2	2.6	(2.6)	
2023. 1	6,805	5,423	5,284	138	1,382	79.7	77.7	2.6	(2.6)	
2	6,799	5,448	5,302	146	1,352	80.1	78.0	2.7	(2.6)	
3	6,795	5,468	5,304	163	1,328	80.5	78.1	3.0	(2.7)	
4	6,790	5,475	5,312	163	1,315	80.6	78.2	3.0	(2.7)	
5	6,785	5,512	5,367	145	1,273	81.2	79.1	2.6	(2.4)	
6	6,780	5,507	5,356	151	1,272	81.2	79.0	2.7	(2.6)	
7	6,780	5,509	5,362	147	1,271	81.3	79.1	2.7	(2.6)	
8	6,780	5,488	5,362	126	1,293	80.9	79.1	2.3	(2.4)	
9	6,781	5,526	5,395	130	1,255	81.5	79.6	2.4	(2.6)	
10	6,782	5,549	5,423	127	1,233	81.8	80.0	2.3	(2.4)	
11	6,783	5,557	5,416	141	1,227	81.9	79.8	2.5	(2.7)	
12	6,785	5,542	5,399	143	1,244	81.7	79.6	2.6	(2.9)	
2024. 1	6,790	5,527	5,370	157	1,264	81.4	79.1	2.8	(2.9)	
2	6,792	5,544	5,372	172	1,247	81.6	79.1	3.1	(3.0)	
3	6,792	5,576	5,396	180	1,216	82.1	79.4	3.2	(2.9)	
4	6,793	5,601	5,444	157	1,192	82.5	80.1	2.8	(2.6)	
5	6,793	5,604	5,441	163	1,189	82.5	80.1	2.9	(2.7)	
6	6,794	5,622	5,447	175	1,172	82.8	80.2	3.1	(2.9)	
7	6,802	5,630	5,473	157	1,172	82.8	80.5	2.8	(2.8)	
8	6,805	5,597	5,461	135	1,208	82.2	80.3	2.4	(2.6)	
9	6,810	5,595	5,473	122	1,215	82.2	80.4	2.2	(2.4)	
10	6,816	5,618	5,489	129	1,198	82.4	80.5	2.3	(2.4)	
11	6,822	5,631	5,504	127	1,191	82.5	80.7	2.2	(2.4)	
12	6,829	5,617	5,495	122	1,212	82.2	80.5	2.2	(2.4)	
2025. 1	6,832	5,613	5,467	146	1,219	82.2	80.0	2.6	(2.6)	

주: 1) 취업자/인구 × 100

2) 실업자/경제활동인구 × 100, ()내는 계절조정 실업률

1-1. 연령별 경제활동인구 총괄(30~39세) 증감

(단위: 전년대비, 천명)

	인 구	경 제 활 동 인 구				비 경 제 활 동인구	경 제 활 동 참 가 율 (%p)	고 용 률 (%p)	실 업 률 (%p)
		경 제 활 동 인 구		비 경 제 활 동인구					
		취업자	실업자						
2020	-145	-161	-165	5	16	-0.6	-0.7	0.2	
2021	-144	-125	-107	-18	-19	-0.2	0.0	-0.2	
2022	-124	18	46	-28	-142	1.7	2.0	-0.6	
2023	-73	49	54	-5	-121	1.5	1.6	-0.1	
2024	16	97	90	6	-81	1.3	1.2	0.1	
2022.4/4	-110	39	56	-17	-149	1.8	2.0	-0.3	
2023.1/4	-100	30	22	9	-130	1.6	1.4	0.1	
2/4	-81	35	52	-17	-116	1.4	1.7	-0.3	
3/4	-64	43	57	-15	-106	1.4	1.5	-0.3	
4/4	-46	86	84	2	-132	1.8	1.8	0.0	
2024.1/4	-9	103	82	20	-111	1.6	1.3	0.4	
2/4	8	111	99	12	-103	1.6	1.3	0.1	
3/4	25	100	96	4	-75	1.2	1.2	0.1	
4/4	39	73	84	-11	-34	0.6	0.8	-0.3	
2020. 1	-121	13	18	-4	-135	1.5	1.5	-0.1	
2021. 1	-150	-201	-273	72	52	-1.1	-2.3	1.4	
2022. 1	-137	-75	22	-97	-62	0.4	1.8	-1.7	
2023. 1	-106	18	17	0	-123	1.5	1.5	0.0	
2	-101	29	24	6	-130	1.6	1.5	0.1	
3	-93	44	24	20	-137	1.8	1.4	0.4	
4	-88	15	15	-1	-102	1.2	1.2	0.0	
5	-81	38	70	-32	-119	1.5	2.0	-0.6	
6	-75	53	70	-17	-128	1.6	1.9	-0.4	
7	-69	31	51	-20	-100	1.3	1.6	-0.3	
8	-64	51	64	-13	-115	1.5	1.7	-0.3	
9	-58	46	56	-11	-104	1.4	1.5	-0.2	
10	-53	88	110	-22	-141	1.9	2.3	-0.4	
11	-46	86	80	7	-133	1.8	1.7	0.0	
12	-40	83	64	19	-123	1.7	1.4	0.3	
2024. 1	-15	104	85	19	-119	1.7	1.4	0.2	
2	-8	97	71	26	-105	1.5	1.1	0.4	
3	-3	108	91	17	-111	1.6	1.3	0.2	
4	3	126	132	-6	-123	1.9	1.9	-0.2	
5	8	92	74	18	-84	1.3	1.0	0.3	
6	14	115	91	24	-101	1.6	1.2	0.4	
7	22	121	110	11	-99	1.5	1.4	0.1	
8	24	109	99	10	-85	1.3	1.2	0.1	
9	29	69	77	-8	-40	0.7	0.8	-0.2	
10	34	69	67	2	-35	0.6	0.5	0.0	
11	39	74	89	-15	-35	0.6	0.9	-0.3	
12	44	75	96	-21	-31	0.5	0.9	-0.4	
2025. 1	42	86	98	-11	-45	0.8	0.9	-0.2	

1-1. 연령별 경제활동인구 총괄(40~49세)

(단위: 천명)

	인 구	경 제 활 동 인 구				비 경 제 활 동 인 구	경 제 활 동 참 가 율 (%)	고 용 률 ¹⁾ (%)	실 업 률 ²⁾ (%)
		취업자		실업자					
		취업자	실업자	취업자	실업자				
2020	8,234	6,510	6,346	164	1,724	79.1	77.1	2.5	
2021	8,164	6,463	6,311	152	1,701	79.2	77.3	2.4	
2022	8,084	6,442	6,314	129	1,642	79.7	78.1	2.0	
2023	7,963	6,381	6,260	121	1,582	80.1	78.6	1.9	
2024	7,814	6,300	6,179	121	1,514	80.6	79.1	1.9	
2022.4/4	8,048	6,413	6,296	117	1,635	79.7	78.2	1.8 (2.0)	
2023.1/4	8,012	6,362	6,225	137	1,650	79.4	77.7	2.2 (2.0)	
2/4	7,983	6,438	6,307	131	1,546	80.6	79.0	2.0 (1.9)	
3/4	7,947	6,373	6,262	111	1,574	80.2	78.8	1.7 (1.9)	
4/4	7,909	6,351	6,246	105	1,558	80.3	79.0	1.7 (1.8)	
2024.1/4	7,873	6,300	6,164	136	1,573	80.0	78.3	2.2 (2.0)	
2/4	7,832	6,347	6,203	144	1,485	81.0	79.2	2.3 (2.1)	
3/4	7,794	6,284	6,188	96	1,510	80.6	79.4	1.5 (1.7)	
4/4	7,757	6,269	6,160	109	1,488	80.8	79.4	1.7 (1.9)	
2020. 1	8,262	6,586	6,455	132	1,676	79.7	78.1	2.0 (1.9)	
2021. 1	8,197	6,427	6,244	183	1,770	78.4	76.2	2.8 (2.7)	
2022. 1	8,122	6,416	6,269	147	1,706	79.0	77.2	2.3 (2.2)	
2023. 1	8,022	6,344	6,206	138	1,678	79.1	77.4	2.2 (2.1)	
2	8,012	6,358	6,220	138	1,654	79.4	77.6	2.2 (2.0)	
3	8,003	6,385	6,249	136	1,618	79.8	78.1	2.1 (1.9)	
4	7,993	6,421	6,293	128	1,572	80.3	78.7	2.0 (1.8)	
5	7,984	6,446	6,314	132	1,538	80.7	79.1	2.0 (1.9)	
6	7,974	6,445	6,313	133	1,528	80.8	79.2	2.1 (1.9)	
7	7,960	6,405	6,277	129	1,555	80.5	78.9	2.0 (2.0)	
8	7,947	6,349	6,256	93	1,598	79.9	78.7	1.5 (1.8)	
9	7,934	6,364	6,253	111	1,570	80.2	78.8	1.7 (1.9)	
10	7,921	6,340	6,248	92	1,582	80.0	78.9	1.5 (1.6)	
11	7,909	6,369	6,254	114	1,540	80.5	79.1	1.8 (2.0)	
12	7,897	6,345	6,237	108	1,552	80.3	79.0	1.7 (1.9)	
2024. 1	7,887	6,300	6,165	136	1,587	79.9	78.2	2.2 (2.0)	
2	7,874	6,291	6,159	132	1,583	79.9	78.2	2.1 (1.9)	
3	7,859	6,310	6,170	141	1,549	80.3	78.5	2.2 (2.0)	
4	7,846	6,342	6,203	139	1,504	80.8	79.1	2.2 (2.0)	
5	7,832	6,343	6,201	143	1,488	81.0	79.2	2.2 (2.0)	
6	7,818	6,356	6,206	150	1,461	81.3	79.4	2.4 (2.1)	
7	7,808	6,297	6,186	111	1,510	80.7	79.2	1.8 (1.7)	
8	7,793	6,269	6,187	82	1,524	80.4	79.4	1.3 (1.6)	
9	7,780	6,285	6,191	94	1,496	80.8	79.6	1.5 (1.7)	
10	7,768	6,285	6,176	110	1,483	80.9	79.5	1.7 (1.9)	
11	7,757	6,269	6,163	106	1,488	80.8	79.5	1.7 (1.9)	
12	7,745	6,253	6,140	113	1,493	80.7	79.3	1.8 (2.0)	
2025. 1	7,731	6,221	6,094	127	1,510	80.5	78.8	2.0 (1.9)	

주: 1) 취업자/인구 × 100

2) 실업자/경제활동인구 × 100, ()내는 계절조정 실업률

1-1. 연령별 경제활동인구 총괄(40~49세) 증감

(단위: 전년대비, 천명)

	인 구	경 제 활 동 인 구				비 경 제 활 동 인 구	경 제 활 동 참 가 율 (%p)	고 용 률 (%p)	실 업 률 (%p)
		경 제 활 동 인 구		비 경 제 활 동 인 구					
		취 업 자	실 업 자	취 업 자	실 업 자				
2020	-67	-147	-158	11	80	-1.1	-1.3	0.2	
2021	-70	-47	-35	-12	-23	0.1	0.2	-0.1	
2022	-80	-21	3	-24	-59	0.5	0.8	-0.4	
2023	-121	-61	-54	-8	-60	0.4	0.5	-0.1	
2024	-149	-81	-81	0	-68	0.5	0.5	0.0	
2022.4/4	-94	-38	-25	-13	-56	0.5	0.6	-0.2	
2023.1/4	-104	-71	-68	-4	-33	0.1	0.2	0.0	
2/4	-116	-45	-35	-10	-71	0.6	0.7	-0.2	
3/4	-128	-68	-63	-6	-59	0.4	0.5	-0.1	
4/4	-139	-62	-50	-12	-78	0.6	0.8	-0.1	
2024.1/4	-139	-62	-61	-1	-77	0.6	0.6	0.0	
2/4	-152	-91	-103	13	-61	0.4	0.2	0.3	
3/4	-153	-89	-74	-15	-64	0.4	0.6	-0.2	
4/4	-152	-82	-87	4	-70	0.5	0.4	0.0	
2020. 1	-92	-124	-84	-40	32	-0.6	-0.2	-0.6	
2021. 1	-65	-159	-210	51	94	-1.3	-1.9	0.8	
2022. 1	-75	-11	24	-36	-64	0.6	1.0	-0.5	
2023. 1	-100	-71	-63	-9	-28	0.1	0.2	-0.1	
2	-104	-81	-77	-5	-23	0.1	0.0	0.0	
3	-107	-60	-63	3	-47	0.3	0.3	0.0	
4	-112	-30	-22	-7	-82	0.7	0.8	-0.1	
5	-116	-56	-48	-7	-60	0.4	0.5	-0.1	
6	-119	-50	-34	-16	-70	0.5	0.8	-0.2	
7	-123	-69	-61	-8	-54	0.4	0.5	-0.1	
8	-128	-76	-69	-6	-52	0.3	0.4	-0.1	
9	-132	-60	-58	-2	-72	0.6	0.6	-0.1	
10	-136	-93	-69	-24	-43	0.2	0.5	-0.3	
11	-139	-61	-62	1	-78	0.6	0.6	0.0	
12	-142	-30	-19	-12	-112	1.0	1.2	-0.2	
2024. 1	-135	-44	-42	-2	-91	0.8	0.8	0.0	
2	-139	-68	-62	-6	-71	0.5	0.6	-0.1	
3	-144	-75	-79	5	-69	0.5	0.4	0.1	
4	-147	-79	-90	11	-68	0.5	0.4	0.2	
5	-152	-103	-114	11	-49	0.3	0.1	0.2	
6	-156	-89	-106	18	-67	0.5	0.2	0.3	
7	-153	-108	-91	-17	-45	0.2	0.3	-0.2	
8	-154	-80	-68	-12	-74	0.5	0.7	-0.2	
9	-154	-79	-62	-17	-74	0.6	0.8	-0.2	
10	-153	-54	-72	18	-99	0.9	0.6	0.2	
11	-152	-100	-91	-9	-52	0.3	0.4	-0.1	
12	-152	-92	-97	4	-59	0.4	0.3	0.1	
2025. 1	-156	-79	-71	-9	-77	0.6	0.6	-0.2	

1-1. 연령별 경제활동인구 총괄(50~59세)

(단위: 천명)

	인 구	경 제 활 동 인 구				비 경 제 활 동 인 구	경 제 활 동 참 가 율 (%)	고 용 률 ¹⁾ (%)	실 업 률 ²⁾ (%)
		경 제 활 동 인 구		비 경 제 활 동 인 구					
		취 업 자	실 업 자						
2020	8,553	6,548	6,356	191	2,005	76.6	74.3	2.9	
2021	8,550	6,592	6,422	170	1,958	77.1	75.1	2.6	
2022	8,581	6,732	6,618	113	1,850	78.4	77.1	1.7	
2023	8,593	6,793	6,678	116	1,800	79.1	77.7	1.7	
2024	8,655	6,826	6,705	120	1,829	78.9	77.5	1.8	
2022.4/4	8,585	6,752	6,654	98	1,832	78.7	77.5	1.4 (1.6)	
2023.1/4	8,583	6,712	6,584	127	1,871	78.2	76.7	1.9 (1.7)	
2/4	8,580	6,844	6,723	121	1,736	79.8	78.4	1.8 (1.6)	
3/4	8,593	6,815	6,708	107	1,778	79.3	78.1	1.6 (1.7)	
4/4	8,616	6,802	6,695	108	1,814	78.9	77.7	1.6 (1.8)	
2024.1/4	8,642	6,793	6,656	137	1,849	78.6	77.0	2.0 (1.8)	
2/4	8,663	6,875	6,738	137	1,789	79.4	77.8	2.0 (1.8)	
3/4	8,663	6,818	6,725	94	1,845	78.7	77.6	1.4 (1.5)	
4/4	8,652	6,817	6,702	114	1,835	78.8	77.5	1.7 (1.9)	
2020. 1	8,555	6,560	6,373	187	1,995	76.7	74.5	2.8 (2.6)	
2021. 1	8,546	6,434	6,204	231	2,112	75.3	72.6	3.6 (3.3)	
2022. 1	8,567	6,594	6,449	145	1,973	77.0	75.3	2.2 (2.0)	
2023. 1	8,584	6,686	6,556	130	1,898	77.9	76.4	1.9 (1.7)	
2	8,583	6,703	6,568	135	1,880	78.1	76.5	2.0 (1.8)	
3	8,582	6,746	6,629	117	1,836	78.6	77.2	1.7 (1.6)	
4	8,581	6,797	6,672	125	1,784	79.2	77.8	1.8 (1.7)	
5	8,580	6,860	6,735	125	1,720	80.0	78.5	1.8 (1.7)	
6	8,579	6,875	6,761	114	1,703	80.1	78.8	1.7 (1.6)	
7	8,585	6,855	6,719	136	1,731	79.8	78.3	2.0 (2.0)	
8	8,593	6,794	6,710	84	1,799	79.1	78.1	1.2 (1.5)	
9	8,600	6,797	6,696	102	1,803	79.0	77.9	1.5 (1.7)	
10	8,608	6,807	6,710	97	1,801	79.1	77.9	1.4 (1.6)	
11	8,616	6,815	6,700	115	1,801	79.1	77.8	1.7 (1.9)	
12	8,624	6,785	6,674	111	1,839	78.7	77.4	1.6 (1.8)	
2024. 1	8,634	6,755	6,627	128	1,880	78.2	76.8	1.9 (1.7)	
2	8,642	6,782	6,651	131	1,860	78.5	77.0	1.9 (1.7)	
3	8,649	6,842	6,688	153	1,807	79.1	77.3	2.2 (2.0)	
4	8,656	6,839	6,689	151	1,817	79.0	77.3	2.2 (2.0)	
5	8,663	6,900	6,762	138	1,763	79.7	78.1	2.0 (1.8)	
6	8,670	6,884	6,763	121	1,786	79.4	78.0	1.8 (1.7)	
7	8,667	6,841	6,741	100	1,826	78.9	77.8	1.5 (1.5)	
8	8,663	6,797	6,713	84	1,866	78.5	77.5	1.2 (1.5)	
9	8,659	6,817	6,720	97	1,842	78.7	77.6	1.4 (1.6)	
10	8,655	6,838	6,722	116	1,817	79.0	77.7	1.7 (1.9)	
11	8,652	6,814	6,707	107	1,838	78.8	77.5	1.6 (1.8)	
12	8,649	6,798	6,678	120	1,851	78.6	77.2	1.8 (2.0)	
2025. 1	8,643	6,732	6,613	119	1,911	77.9	76.5	1.8 (1.6)	

주: 1) 취업자/인구 × 100

2) 실업자/경제활동인구 × 100, ()내는 계절조정 실업률

1-1. 연령별 경제활동인구 총괄(50~59세) 증감

(단위: 전년대비, 천명)

	인 구	경 제 활 동 인 구				비 경 제 활 동 인 구	경 제 활 동 참 가 율 (%p)	고 용 률 (%p)	실 업 률 (%p)
		경 제 활 동 인 구		비 경 제 활 동 인 구					
		취 업 자	실 업 자						
2020	12	-65	-88	23	77	-0.8	-1.1	0.4	
2021	-3	44	66	-21	-48	0.5	0.8	-0.3	
2022	32	140	196	-57	-108	1.3	2.0	-0.9	
2023	12	62	59	3	-50	0.7	0.6	0.0	
2024	62	32	28	5	30	-0.2	-0.2	0.1	
2022.4/4	20	87	116	-29	-67	0.9	1.2	-0.5	
2023.1/4	12	74	78	-4	-62	0.8	0.8	-0.1	
2/4	-4	57	58	-1	-61	0.7	0.8	0.0	
3/4	7	65	60	6	-59	0.7	0.7	0.1	
4/4	32	50	40	10	-19	0.2	0.2	0.2	
2024.1/4	59	81	71	10	-23	0.4	0.3	0.1	
2/4	83	31	15	16	53	-0.4	-0.6	0.2	
3/4	70	3	17	-14	67	-0.6	-0.5	-0.2	
4/4	36	14	8	7	22	-0.1	-0.2	0.1	
2020. 1	54	62	62	0	-8	0.3	0.3	-0.1	
2021. 1	-8	-126	-170	44	117	-1.4	-1.9	0.8	
2022. 1	21	159	245	-86	-139	1.7	2.7	-1.4	
2023. 1	17	93	107	-15	-75	0.9	1.1	-0.3	
2	12	80	77	3	-68	0.8	0.8	0.0	
3	7	50	50	0	-43	0.5	0.5	0.0	
4	1	66	55	11	-65	0.7	0.7	0.1	
5	-4	58	49	9	-62	0.8	0.6	0.1	
6	-9	48	71	-23	-57	0.6	0.9	-0.3	
7	-1	79	61	18	-80	0.9	0.8	0.3	
8	7	72	73	-1	-65	0.8	0.8	-0.1	
9	15	45	45	0	-30	0.4	0.4	0.0	
10	23	48	51	-3	-25	0.4	0.3	-0.1	
11	32	53	36	17	-22	0.3	0.2	0.3	
12	40	49	34	15	-9	0.2	0.0	0.2	
2024. 1	50	68	71	-2	-18	0.3	0.4	0.0	
2	59	79	84	-5	-20	0.4	0.5	-0.1	
3	67	96	59	37	-29	0.5	0.1	0.5	
4	75	42	16	26	33	-0.2	-0.5	0.4	
5	83	40	27	13	43	-0.3	-0.4	0.2	
6	92	9	2	7	83	-0.7	-0.8	0.1	
7	82	-14	23	-36	96	-0.9	-0.5	-0.5	
8	70	3	3	0	67	-0.6	-0.6	0.0	
9	59	20	25	-5	39	-0.3	-0.3	-0.1	
10	47	31	12	19	16	-0.1	-0.2	0.3	
11	36	-1	7	-8	36	-0.3	-0.3	-0.1	
12	24	13	4	9	12	-0.1	-0.2	0.2	
2025. 1	9	-23	-14	-8	32	-0.3	-0.3	-0.1	

1-1. 연령별 경제활동인구 총괄(60세이상)

(단위: 천명)

	인 구	경 제 활 동 인 구				비 경 제 활 동 인 구	경 제 활 동 참 가 율 (%)	고 용 률 ¹⁾ (%)	실 업 률 ²⁾ (%)	
		취업자	실업자	비 활 동 인 구	실업률 ²⁾					
2020	11,960	5,264	5,076	188	6,696	44.0	42.4	3.6		
2021	12,613	5,618	5,406	212	6,994	44.5	42.9	3.8		
2022	13,167	6,027	5,858	169	7,140	45.8	44.5	2.8		
2023	13,674	6,387	6,223	164	7,287	46.7	45.5	2.6		
2024	14,147	6,687	6,489	197	7,461	47.3	45.9	2.9		
2022. 4/4	13,367	6,181	6,019	162	7,186	46.2	45.0	2.6	(2.5)	
2023. 1/4	13,493	5,995	5,770	225	7,498	44.4	42.8	3.7	(2.3)	
2/4	13,615	6,509	6,374	134	7,106	47.8	46.8	2.1	(2.5)	
3/4	13,735	6,539	6,428	111	7,196	47.6	46.8	1.7	(2.8)	
4/4	13,854	6,505	6,321	184	7,349	47.0	45.6	2.8	(2.7)	
2024. 1/4	13,969	6,322	6,063	259	7,647	45.3	43.4	4.1	(2.6)	
2/4	14,082	6,808	6,646	162	7,274	48.3	47.2	2.4	(2.9)	
3/4	14,205	6,807	6,688	119	7,398	47.9	47.1	1.7	(2.9)	
4/4	14,333	6,809	6,560	249	7,524	47.5	45.8	3.7	(3.2)	
2020. 1	11,663	4,840	4,497	342	6,824	41.5	38.6	7.1	(3.1)	
2021. 1	12,321	5,024	4,483	541	7,297	40.8	36.4	10.8	(4.5)	
2022. 1	12,922	5,466	5,005	462	7,456	42.3	38.7	8.4	(3.4)	
2023. 1	13,452	5,775	5,404	371	7,677	42.9	40.2	6.4	(2.5)	
2	13,493	5,952	5,772	180	7,541	44.1	42.8	3.0	(2.2)	
3	13,533	6,258	6,134	124	7,276	46.2	45.3	2.0	(2.2)	
4	13,574	6,395	6,274	121	7,179	47.1	46.2	1.9	(2.3)	
5	13,615	6,553	6,414	139	7,062	48.1	47.1	2.1	(2.5)	
6	13,656	6,578	6,435	143	7,078	48.2	47.1	2.2	(2.7)	
7	13,696	6,533	6,389	144	7,163	47.7	46.6	2.2	(3.1)	
8	13,735	6,504	6,419	85	7,231	47.4	46.7	1.3	(2.6)	
9	13,775	6,581	6,477	104	7,193	47.8	47.0	1.6	(2.7)	
10	13,814	6,620	6,518	101	7,195	47.9	47.2	1.5	(2.7)	
11	13,854	6,573	6,480	93	7,281	47.4	46.8	1.4	(2.8)	
12	13,893	6,323	5,964	359	7,570	45.5	42.9	5.7	(2.8)	
2024. 1	13,931	6,160	5,754	406	7,771	44.2	41.3	6.6	(2.5)	
2	13,969	6,285	6,069	216	7,684	45.0	43.4	3.4	(2.7)	
3	14,006	6,521	6,367	154	7,485	46.6	45.5	2.4	(2.7)	
4	14,044	6,726	6,566	160	7,319	47.9	46.8	2.4	(2.9)	
5	14,082	6,844	6,679	165	7,238	48.6	47.4	2.4	(2.8)	
6	14,120	6,853	6,694	160	7,266	48.5	47.4	2.3	(2.8)	
7	14,163	6,812	6,667	145	7,351	48.1	47.1	2.1	(2.9)	
8	14,205	6,751	6,650	101	7,454	47.5	46.8	1.5	(3.0)	
9	14,247	6,858	6,749	110	7,389	48.1	47.4	1.6	(2.8)	
10	14,290	6,883	6,776	108	7,407	48.2	47.4	1.6	(2.9)	
11	14,333	6,882	6,778	104	7,451	48.0	47.3	1.5	(3.0)	
12	14,375	6,662	6,126	536	7,713	46.3	42.6	8.0	(3.7)	
2025. 1	14,416	6,555	6,094	461	7,861	45.5	42.3	7.0	(2.7)	

주: 1) 취업자/인구 × 100

2) 실업자/경제활동인구 × 100, ()내는 계절조정 실업률

1-1. 연령별 경제활동인구 총괄(60세이상) 증감

(단위: 전년대비, 천명)

	인 구	경 제 활 동 인 구				비 경 제 활 동 인 구	경 제 활 동 참 가 율 (%p)	고 용 률 (%p)	실 업 률 (%p)
		경 제 활 동 인 구		비 경 제 활 동 인 구					
		취 업 자	실 업 자						
2020	631	397	375	21	234	1.0	0.9	0.2	
2021	653	354	330	24	298	0.5	0.5	0.2	
2022	555	409	452	-43	146	1.3	1.6	-1.0	
2023	507	360	366	-6	147	0.9	1.0	-0.2	
2024	473	300	266	33	174	0.6	0.4	0.3	
2022.4/4	532	432	460	-28	100	1.4	1.7	-0.7	
2023.1/4	526	386	453	-67	140	1.1	1.8	-1.5	
2/4	513	389	388	1	124	1.1	1.1	-0.1	
3/4	501	339	318	21	162	0.8	0.6	0.2	
4/4	487	324	302	22	163	0.8	0.6	0.2	
2024.1/4	476	327	293	34	149	0.9	0.6	0.4	
2/4	467	299	272	27	168	0.5	0.4	0.3	
3/4	470	268	260	8	202	0.3	0.3	0.0	
4/4	479	304	239	65	175	0.5	0.2	0.9	
2020. 1	594	530	507	24	64	2.6	2.6	-0.3	
2021. 1	658	184	-15	199	474	-0.7	-2.2	3.7	
2022. 1	601	442	522	-80	159	1.5	2.3	-2.4	
2023. 1	530	309	400	-91	221	0.6	1.5	-2.0	
2	526	350	413	-64	176	0.9	1.5	-1.3	
3	522	500	547	-48	22	1.9	2.4	-1.0	
4	517	435	442	-7	82	1.5	1.5	-0.2	
5	513	381	379	2	132	1.0	1.0	-0.1	
6	509	352	343	9	157	0.8	0.8	0.0	
7	505	322	298	25	183	0.6	0.4	0.3	
8	501	326	304	23	174	0.7	0.5	0.3	
9	496	368	354	15	128	1.0	0.9	0.2	
10	492	346	336	10	146	0.8	0.8	0.0	
11	487	301	291	10	186	0.5	0.5	0.1	
12	483	326	280	47	156	0.8	0.5	0.5	
2024. 1	479	385	350	35	94	1.3	1.1	0.2	
2	476	333	297	36	143	0.9	0.6	0.4	
3	473	263	233	31	210	0.4	0.2	0.4	
4	470	331	292	39	140	0.8	0.6	0.5	
5	467	291	265	26	176	0.5	0.3	0.3	
6	464	275	258	17	189	0.3	0.3	0.1	
7	467	279	278	2	188	0.4	0.5	-0.1	
8	470	247	231	16	223	0.1	0.1	0.2	
9	473	277	272	5	196	0.3	0.4	0.0	
10	476	264	257	6	212	0.3	0.2	0.1	
11	479	309	298	11	170	0.6	0.5	0.1	
12	482	339	162	177	143	0.8	-0.3	2.3	
2025. 1	485	395	340	55	91	1.3	1.0	0.4	

1-2. 성별 경제활동인구 총괄(남자)

(단위: 천명)

	15세 이상 인구					경제활동 참가율 (%)	고용률 ¹⁾ (%)	실업률 ²⁾ (%)
	경제활동인구			비경제 활동인구				
	취업자	실업자						
2020	22,035	16,005	15,381	624	6,030	72.6	69.8	3.9
2021	22,198	16,124	15,548	576	6,074	72.6	70.0	3.6
2022	22,273	16,376	15,928	447	5,897	73.5	71.5	2.7
2023	22,362	16,386	15,952	434	5,976	73.3	71.3	2.6
2024	22,459	16,375	15,924	452	6,084	72.9	70.9	2.8
2022.4/4	22,303	16,354	15,955	399	5,950	73.3	71.5	2.4 (2.7)
2023.1/4	22,334	16,177	15,691	486	6,157	72.4	70.3	3.0 (2.7)
2/4	22,345	16,507	16,056	451	5,838	73.9	71.9	2.7 (2.5)
3/4	22,364	16,450	16,067	383	5,914	73.6	71.8	2.3 (2.6)
4/4	22,405	16,410	15,994	416	5,995	73.2	71.4	2.5 (2.8)
2024.1/4	22,433	16,270	15,753	517	6,164	72.5	70.2	3.2 (2.8)
2/4	22,441	16,539	16,033	506	5,902	73.7	71.4	3.1 (2.8)
3/4	22,467	16,368	16,006	361	6,099	72.9	71.2	2.2 (2.5)
4/4	22,496	16,325	15,903	422	6,171	72.6	70.7	2.6 (2.8)
2020. 1	21,975	15,950	15,324	626	6,025	72.6	69.7	3.9 (3.5)
2021. 1	22,152	15,728	14,939	789	6,424	71.0	67.4	5.0 (4.4)
2022. 1	22,247	16,053	15,494	559	6,195	72.2	69.6	3.5 (3.0)
2023. 1	22,331	16,058	15,543	515	6,273	71.9	69.6	3.2 (2.8)
2	22,331	16,126	15,658	467	6,206	72.2	70.1	2.9 (2.6)
3	22,340	16,349	15,873	476	5,991	73.2	71.1	2.9 (2.6)
4	22,342	16,402	15,942	459	5,940	73.4	71.4	2.8 (2.6)
5	22,346	16,562	16,116	447	5,784	74.1	72.1	2.7 (2.5)
6	22,347	16,556	16,110	446	5,792	74.1	72.1	2.7 (2.5)
7	22,357	16,500	16,044	456	5,857	73.8	71.8	2.8 (2.8)
8	22,364	16,392	16,073	319	5,972	73.3	71.9	1.9 (2.4)
9	22,372	16,458	16,084	374	5,914	73.6	71.9	2.3 (2.6)
10	22,386	16,472	16,096	376	5,914	73.6	71.9	2.3 (2.6)
11	22,403	16,449	16,055	393	5,954	73.4	71.7	2.4 (2.9)
12	22,424	16,308	15,831	477	6,116	72.7	70.6	2.9 (3.0)
2024. 1	22,429	16,195	15,651	544	6,234	72.2	69.8	3.4 (2.9)
2	22,435	16,237	15,741	497	6,198	72.4	70.2	3.1 (2.7)
3	22,436	16,377	15,866	511	6,058	73.0	70.7	3.1 (2.8)
4	22,440	16,469	15,962	507	5,972	73.4	71.1	3.1 (2.9)
5	22,440	16,593	16,071	522	5,847	73.9	71.6	3.1 (2.9)
6	22,442	16,555	16,066	490	5,887	73.8	71.6	3.0 (2.8)
7	22,477	16,433	16,015	418	6,044	73.1	71.3	2.5 (2.6)
8	22,458	16,322	16,003	319	6,136	72.7	71.3	2.0 (2.4)
9	22,466	16,348	16,001	348	6,118	72.8	71.2	2.1 (2.5)
10	22,479	16,381	15,982	399	6,098	72.9	71.1	2.4 (2.7)
11	22,495	16,383	16,022	362	6,112	72.8	71.2	2.2 (2.6)
12	22,515	16,211	15,704	507	6,304	72.0	69.8	3.1 (3.1)
2025. 1	22,528	16,122	15,595	526	6,406	71.6	69.2	3.3 (2.8)

주: 1) 취업자/인구 × 100

2) 실업자/경제활동인구 × 100, ()내는 계절조정 실업률

1-2. 성별 경제활동인구 총괄(남자) 증감

(단위: 전년대비, 천명)

	15세 이상 인구					경제활동 참가율 (%)	고용률 (%)	실업률 (%)
	경 제 활 동 인 구	비 경 제 활 동 인 구						
		취업자	실업자	비 경제 활동인구				
2020	149	-84	-82	-3	233	-0.9	-0.9	0.0
2021	163	119	166	-48	44	0.0	0.2	-0.3
2022	74	252	381	-129	-178	0.9	1.5	-0.9
2023	89	10	24	-14	79	-0.2	-0.2	-0.1
2024	97	-11	-29	18	108	-0.4	-0.4	0.2
2022. 4/4	59	167	224	-57	-108	0.5	0.8	-0.4
2023. 1/4	83	22	51	-29	61	-0.2	0.0	-0.2
2/4	83	-19	4	-23	101	-0.3	-0.2	-0.2
3/4	91	-19	1	-19	110	-0.3	-0.3	-0.1
4/4	101	56	39	17	45	-0.1	-0.1	0.1
2024. 1/4	99	92	61	31	7	0.1	-0.1	0.2
2/4	96	32	-23	56	64	-0.2	-0.5	0.4
3/4	103	-82	-61	-22	185	-0.7	-0.6	-0.1
4/4	92	-85	-91	7	176	-0.6	-0.7	0.1
2020. 1	207	157	224	-67	50	0.0	0.3	-0.5
2021. 1	177	-222	-385	163	399	-1.6	-2.3	1.1
2022. 1	96	325	555	-230	-229	1.2	2.2	-1.5
2023. 1	83	5	49	-44	79	-0.3	0.0	-0.3
2	78	-8	37	-45	86	-0.3	-0.1	-0.3
3	87	70	68	2	17	0.0	0.1	0.0
4	81	10	9	1	72	-0.2	-0.2	0.0
5	81	-30	3	-32	110	-0.4	-0.3	-0.2
6	86	-36	1	-37	122	-0.4	-0.3	-0.2
7	91	-55	-35	-20	146	-0.6	-0.4	-0.1
8	91	-34	-13	-21	125	-0.4	-0.3	-0.2
9	92	33	49	-16	59	-0.1	-0.1	-0.1
10	93	10	28	-18	83	-0.2	-0.2	-0.1
11	99	40	18	23	59	-0.2	-0.2	0.1
12	111	118	72	46	-6	0.1	0.0	0.2
2024. 1	98	137	108	29	-39	0.3	0.2	0.2
2	104	112	83	29	-8	0.2	0.1	0.2
3	95	28	-7	35	67	-0.2	-0.4	0.2
4	99	67	19	48	32	0.0	-0.3	0.3
5	94	31	-45	75	63	-0.2	-0.5	0.4
6	95	0	-44	44	96	-0.3	-0.5	0.3
7	120	-67	-29	-38	187	-0.7	-0.5	-0.3
8	94	-71	-70	-1	165	-0.6	-0.6	0.1
9	94	-110	-84	-26	204	-0.8	-0.7	-0.2
10	93	-91	-114	22	184	-0.7	-0.8	0.1
11	92	-65	-34	-32	157	-0.6	-0.5	-0.2
12	91	-98	-127	29	188	-0.7	-0.8	0.2
2025. 1	99	-73	-56	-17	172	-0.6	-0.6	-0.1

1-2. 성별 경제활동인구 총괄(여자)

(단위: 천명)

	15세 이상 인구					경제활동 참가율 (%)	고용률 ¹⁾ (%)	실업률 ²⁾ (%)
	경제활동인구			비경제 활동인구				
	취업자	실업자						
2020	22,750	12,007	11,523	484	10,743	52.8	50.7	4.0
2021	22,882	12,186	11,725	461	10,696	53.3	51.2	3.8
2022	22,988	12,546	12,161	385	10,442	54.6	52.9	3.1
2023	23,045	12,817	12,464	353	10,228	55.6	54.1	2.8
2024	23,111	13,023	12,652	371	10,088	56.3	54.7	2.9
2022. 4/4	23,014	12,603	12,260	343	10,411	54.8	53.3	2.7 (3.0)
2023. 1/4	23,024	12,507	12,075	432	10,517	54.3	52.4	3.5 (2.7)
2/4	23,033	12,986	12,637	349	10,047	56.4	54.9	2.7 (2.6)
3/4	23,051	12,918	12,620	297	10,133	56.0	54.7	2.3 (2.7)
4/4	23,073	12,858	12,524	333	10,216	55.7	54.3	2.6 (2.9)
2024. 1/4	23,089	12,750	12,308	442	10,339	55.2	53.3	3.5 (2.7)
2/4	23,103	13,175	12,806	369	9,929	57.0	55.4	2.8 (2.7)
3/4	23,118	13,107	12,827	280	10,011	56.7	55.5	2.1 (2.6)
4/4	23,134	13,061	12,667	394	10,073	56.5	54.8	3.0 (3.3)
2020. 1	22,691	12,002	11,476	526	10,689	52.9	50.6	4.4 (3.4)
2021. 1	22,816	11,660	10,879	781	11,156	51.1	47.7	6.7 (5.1)
2022. 1	22,952	12,043	11,458	585	10,909	52.5	49.9	4.9 (3.6)
2023. 1	23,021	12,330	11,820	509	10,692	53.6	51.3	4.1 (3.0)
2	23,024	12,478	12,056	423	10,545	54.2	52.4	3.4 (2.6)
3	23,027	12,714	12,350	364	10,313	55.2	53.6	2.9 (2.7)
4	23,030	12,835	12,490	345	10,195	55.7	54.2	2.7 (2.6)
5	23,033	13,060	12,720	341	9,973	56.7	55.2	2.6 (2.6)
6	23,036	13,063	12,702	361	9,973	56.7	55.1	2.8 (2.7)
7	23,043	12,993	12,642	351	10,050	56.4	54.9	2.7 (2.9)
8	23,051	12,859	12,605	254	10,192	55.8	54.7	2.0 (2.6)
9	23,058	12,901	12,614	287	10,157	56.0	54.7	2.2 (2.7)
10	23,066	12,918	12,668	250	10,148	56.0	54.9	1.9 (2.4)
11	23,073	12,926	12,643	283	10,147	56.0	54.8	2.2 (2.7)
12	23,081	12,728	12,262	467	10,352	55.1	53.1	3.7 (3.5)
2024. 1	23,085	12,620	12,092	528	10,464	54.7	52.4	4.2 (3.0)
2	23,090	12,720	12,302	418	10,370	55.1	53.3	3.3 (2.5)
3	23,094	12,910	12,530	381	10,183	55.9	54.3	2.9 (2.7)
4	23,099	13,110	12,732	378	9,989	56.8	55.1	2.9 (2.7)
5	23,103	13,206	12,844	362	9,897	57.2	55.6	2.7 (2.7)
6	23,108	13,209	12,842	367	9,899	57.2	55.6	2.8 (2.7)
7	23,113	13,161	12,842	319	9,952	56.9	55.6	2.4 (2.6)
8	23,118	13,043	12,798	246	10,075	56.4	55.4	1.9 (2.5)
9	23,123	13,116	12,842	274	10,007	56.7	55.5	2.1 (2.6)
10	23,129	13,144	12,865	279	9,985	56.8	55.6	2.1 (2.6)
11	23,134	13,094	12,800	294	10,040	56.6	55.3	2.2 (2.8)
12	23,138	12,945	12,337	608	10,194	55.9	53.3	4.7 (4.4)
2025. 1	23,146	12,839	12,283	557	10,307	55.5	53.1	4.3 (3.0)

주: 1) 취업자/인구 × 100

2) 실업자/경제활동인구 × 100, ()내는 계절조정 실업률

1-2. 성별 경제활동인구 총괄(여자) 증감

(단위: 전년대비, 천명)

	15세 이상 인구					경제활동 참가율 (%p)	고용률 (%p)	실업률 (%p)
		경 제 활 동 인 구			비 경 제 활동인구			
		취업자	실업자					
2020	132	-90	-137	47	222	-0.7	-0.9	0.4
2021	132	179	202	-23	-47	0.5	0.5	-0.2
2022	106	360	436	-76	-254	1.3	1.7	-0.7
2023	58	271	303	-32	-214	1.0	1.2	-0.3
2024	66	206	188	18	-140	0.7	0.6	0.1
2022. 4/4	80	345	381	-35	-265	1.4	1.5	-0.4
2023. 1/4	65	303	346	-43	-238	1.1	1.3	-0.4
2/4	53	284	342	-58	-231	1.1	1.4	-0.5
3/4	53	244	262	-19	-191	0.9	1.0	-0.2
4/4	59	255	264	-9	-195	0.9	1.0	-0.1
2024. 1/4	66	243	233	11	-177	0.9	0.9	0.0
2/4	70	189	169	20	-119	0.6	0.5	0.1
3/4	68	189	207	-18	-122	0.7	0.8	-0.2
4/4	60	203	143	60	-143	0.8	0.5	0.4
2020. 1	139	340	344	-4	-201	1.2	1.2	-0.1
2021. 1	126	-342	-597	255	468	-1.8	-2.9	2.3
2022. 1	136	383	579	-196	-247	1.4	2.2	-1.8
2023. 1	69	286	362	-75	-218	1.1	1.4	-0.8
2	64	256	275	-19	-192	1.0	1.1	-0.2
3	61	366	401	-35	-305	1.4	1.6	-0.3
4	57	285	345	-60	-228	1.1	1.3	-0.5
5	53	279	348	-70	-225	1.1	1.4	-0.6
6	49	288	332	-44	-239	1.1	1.3	-0.4
7	51	236	246	-10	-186	0.9	1.0	-0.1
8	53	260	281	-20	-208	1.0	1.1	-0.2
9	55	234	260	-26	-179	0.9	1.0	-0.3
10	57	271	318	-47	-213	1.0	1.2	-0.5
11	59	248	260	-12	-189	0.9	1.0	-0.1
12	62	245	214	32	-184	0.9	0.8	0.2
2024. 1	63	291	272	19	-228	1.1	1.1	0.1
2	67	242	246	-5	-175	0.9	0.9	-0.1
3	67	197	179	17	-130	0.7	0.7	0.0
4	69	275	242	33	-206	1.1	0.9	0.2
5	70	145	124	21	-75	0.5	0.4	0.1
6	72	146	140	6	-74	0.5	0.5	0.0
7	70	169	200	-32	-99	0.5	0.7	-0.3
8	68	184	192	-8	-117	0.6	0.7	-0.1
9	65	215	228	-13	-150	0.7	0.8	-0.1
10	63	226	197	29	-163	0.8	0.7	0.2
11	60	167	157	11	-107	0.6	0.5	0.0
12	58	216	75	141	-159	0.8	0.2	1.0
2025. 1	62	219	191	28	-157	0.8	0.7	0.1

2. 연령계층별 취업자

(단위: 천명)

	전 체 취업자	15~29			30~39	40~49	50~59	60세 이상	65세 이상	70세 이상	75세 이상	
		15~19	20~29									
2020	26,904	3,763	162	3,601	5,364	6,346	6,356	5,076	2,774	1,481	-	
2021	27,273	3,877	171	3,706	5,257	6,311	6,422	5,406	2,992	1,566	-	
2022	28,089	3,996	179	3,818	5,303	6,314	6,618	5,858	3,265	1,718	-	
2023	28,416	3,899	163	3,736	5,357	6,260	6,678	6,223	3,525	1,849	956	
2024	28,576	3,755	144	3,612	5,447	6,179	6,705	6,489	3,806	1,980	1,020	
2022.4/4	28,216	3,919	155	3,764	5,328	6,296	6,654	6,019	3,358	1,759	-	
2023.1/4	27,767	3,891	176	3,715	5,297	6,225	6,584	5,770	3,184	1,622	807	
2/4	28,693	3,944	164	3,781	5,345	6,307	6,723	6,374	3,636	1,928	1,007	
3/4	28,687	3,916	174	3,743	5,373	6,262	6,708	6,428	3,687	1,971	1,031	
4/4	28,518	3,844	138	3,706	5,412	6,246	6,695	6,321	3,592	1,874	980	
2024.1/4	28,060	3,798	141	3,657	5,379	6,164	6,656	6,063	3,442	1,772	894	
2/4	28,839	3,807	154	3,654	5,444	6,203	6,738	6,646	3,940	2,079	1,086	
3/4	28,833	3,764	155	3,609	5,469	6,188	6,725	6,688	3,996	2,103	1,095	
4/4	28,570	3,652	125	3,527	5,496	6,160	6,702	6,560	3,846	1,968	1,004	
2020.	1	26,800	3,956	205	3,751	5,518	6,455	6,373	4,497	2,313	1,152	-
2021.	1	25,818	3,642	146	3,496	5,245	6,244	6,204	4,483	2,287	1,050	-
2022.	1	26,953	3,963	195	3,769	5,267	6,269	6,449	5,005	2,595	1,225	-
2023.	1	27,363	3,912	187	3,726	5,284	6,206	6,556	5,404	2,876	1,391	654
	2	27,714	3,853	171	3,682	5,302	6,220	6,568	5,772	3,205	1,653	826
	3	28,223	3,907	169	3,738	5,304	6,249	6,629	6,134	3,471	1,822	942
	4	28,432	3,881	150	3,731	5,312	6,293	6,672	6,274	3,572	1,878	983
	5	28,835	4,005	172	3,833	5,367	6,314	6,735	6,414	3,670	1,947	1,017
	6	28,812	3,947	170	3,777	5,356	6,313	6,761	6,435	3,666	1,959	1,021
	7	28,686	3,940	183	3,756	5,362	6,277	6,719	6,389	3,662	1,964	1,028
	8	28,678	3,931	178	3,753	5,362	6,256	6,710	6,419	3,679	1,967	1,026
	9	28,698	3,878	160	3,718	5,395	6,253	6,696	6,477	3,721	1,982	1,040
	10	28,764	3,866	143	3,723	5,423	6,248	6,710	6,518	3,754	2,005	1,065
	11	28,698	3,848	130	3,718	5,416	6,254	6,700	6,480	3,733	1,993	1,064
	12	28,093	3,819	141	3,678	5,399	6,237	6,674	5,964	3,290	1,625	812
2024.	1	27,743	3,828	149	3,678	5,370	6,165	6,627	5,754	3,155	1,550	756
	2	28,043	3,792	140	3,653	5,372	6,159	6,651	6,069	3,472	1,810	914
	3	28,396	3,776	135	3,641	5,396	6,170	6,688	6,367	3,699	1,955	1,011
	4	28,693	3,792	139	3,654	5,444	6,203	6,689	6,566	3,859	2,048	1,073
	5	28,915	3,832	166	3,666	5,441	6,201	6,762	6,679	3,966	2,086	1,089
	6	28,907	3,798	156	3,642	5,447	6,206	6,763	6,694	3,995	2,103	1,096
	7	28,857	3,791	162	3,629	5,473	6,186	6,741	6,667	4,002	2,108	1,099
	8	28,801	3,789	161	3,629	5,461	6,187	6,713	6,650	3,965	2,079	1,078
	9	28,842	3,710	142	3,569	5,473	6,191	6,720	6,749	4,021	2,122	1,107
	10	28,847	3,685	136	3,548	5,489	6,176	6,722	6,776	4,054	2,135	1,122
	11	28,821	3,668	120	3,548	5,504	6,163	6,707	6,778	4,035	2,125	1,113
	12	28,041	3,602	118	3,484	5,495	6,140	6,678	6,126	3,449	1,644	776
2025.	1	27,878	3,609	136	3,473	5,467	6,094	6,613	6,094	3,493	1,712	822

2. 연령계층별 취업자 증감

(단위: 전년대비, 천명)

	전 체 취업자	15~29			30~39	40~49	50~59	60세 이상	65세 이상	70세 이상	75세 이상
		15~19	20~29								
2020	-218	-183	-36	-146	-165	-158	-88	375	236	124	-
2021	369	115	9	105	-107	-35	66	330	218	86	-
2022	816	119	7	112	46	3	196	452	273	152	-
2023	327	-98	-16	-82	54	-54	59	366	260	131	-
2024	159	-144	-19	-124	90	-81	28	266	281	131	63
2022.4/4	604	-3	-4	1	56	-25	116	460	287	165	-
2023.1/4	397	-88	-14	-74	22	-68	78	453	310	170	-
2/4	346	-118	-24	-94	52	-35	58	388	270	126	-
3/4	263	-110	-9	-102	57	-63	60	318	223	112	-
4/4	303	-74	-17	-57	84	-50	40	302	235	116	-
2024.1/4	294	-92	-35	-58	82	-61	71	293	258	149	86
2/4	146	-137	-10	-127	99	-103	15	272	304	151	79
3/4	146	-153	-19	-134	96	-74	17	260	308	132	64
4/4	52	-193	-13	-180	84	-87	8	239	254	94	23
2020. 1	568	65	3	63	18	-84	62	507	327	210	-
2021. 1	-982	-314	-59	-255	-273	-210	-170	-15	-26	-102	-
2022. 1	1135	321	49	273	22	24	245	522	309	175	-
2023. 1	411	-51	-8	-43	17	-63	107	400	281	166	-
2	312	-125	-31	-94	24	-77	77	413	291	155	-
3	469	-89	-3	-86	24	-63	50	547	359	189	-
4	354	-137	-21	-116	15	-22	55	442	304	145	-
5	351	-99	-36	-63	70	-48	49	379	275	123	-
6	333	-117	-14	-103	70	-34	71	343	232	109	-
7	211	-138	-10	-128	51	-61	61	298	213	108	-
8	268	-103	-13	-91	64	-69	73	304	204	104	-
9	309	-89	-3	-86	56	-58	45	354	253	125	-
10	346	-82	-6	-76	110	-69	51	336	249	127	-
11	277	-67	-23	-44	80	-62	36	291	232	119	-
12	285	-74	-23	-51	64	-19	34	280	223	101	-
2024. 1	380	-85	-38	-47	85	-42	71	350	279	158	102
2	329	-61	-32	-29	71	-62	84	297	267	157	88
3	173	-131	-35	-97	91	-79	59	233	228	133	69
4	261	-89	-12	-77	132	-90	16	292	287	171	90
5	80	-173	-6	-168	74	-114	27	265	296	139	72
6	96	-149	-14	-135	91	-106	2	258	328	143	75
7	172	-149	-21	-127	110	-91	23	278	340	144	71
8	123	-142	-17	-124	99	-68	3	231	286	111	52
9	144	-168	-18	-150	77	-62	25	272	300	140	68
10	83	-182	-7	-175	67	-72	12	257	300	129	57
11	123	-180	-10	-170	89	-91	7	298	303	132	49
12	-52	-217	-23	-194	96	-97	4	162	159	19	-36
2025. 1	135	-218	-13	-205	98	-71	-14	340	338	162	67

3. 산업별 취업자

(단위: 천명)

	전 체 취업자	농림 어업	광공업	사회간접자본 및 기타서비스업							
				제조업	전기, 가스	수도, 하수 폐기물	건설업	도매 및 소매업	운수 및 창고업	숙박 및 음식점업	
2020	26,904	1,445	4,389	4,376	21,071	74	153	2,016	3,503	1,482	2,144
2021	27,273	1,458	4,380	4,368	21,435	71	169	2,090	3,353	1,586	2,098
2022	28,089	1,526	4,512	4,503	22,051	80	154	2,123	3,313	1,655	2,182
2023	28,416	1,513	4,468	4,461	22,435	89	147	2,114	3,276	1,644	2,296
2024	28,576	1,485	4,463	4,455	22,628	92	142	2,065	3,215	1,701	2,322
2022.4/4	28,216	1,502	4,512	4,505	22,202	84	146	2,129	3,268	1,636	2,283
2023.1/4	27,767	1,289	4,446	4,439	22,031	88	149	2,051	3,264	1,618	2,282
2/4	28,693	1,625	4,466	4,458	22,602	83	148	2,111	3,289	1,648	2,296
3/4	28,687	1,640	4,474	4,466	22,574	92	148	2,126	3,275	1,645	2,300
4/4	28,518	1,498	4,486	4,479	22,534	92	143	2,168	3,274	1,666	2,308
2024.1/4	28,060	1,259	4,482	4,475	22,320	96	143	2,094	3,260	1,678	2,281
2/4	28,839	1,604	4,514	4,506	22,720	91	141	2,075	3,235	1,698	2,348
3/4	28,833	1,603	4,441	4,435	22,789	90	141	2,037	3,201	1,724	2,328
4/4	28,570	1,473	4,413	4,404	22,683	89	142	2,053	3,163	1,704	2,329
2020. 1	26,800	1,172	4,461	4,447	21,166	74	144	1,974	3,609	1,509	2,332
2021. 1	25,818	1,158	4,414	4,401	20,246	72	159	1,955	3,391	1,539	1,965
2022. 1	26,953	1,246	4,479	4,467	21,228	78	173	2,055	3,335	1,659	2,093
2023. 1	27,363	1,199	4,438	4,432	21,726	86	142	2,017	3,275	1,609	2,307
2	27,714	1,231	4,429	4,423	22,053	90	148	2,041	3,256	1,622	2,275
3	28,223	1,438	4,470	4,463	22,315	87	156	2,095	3,262	1,624	2,264
4	28,432	1,557	4,428	4,421	22,447	83	152	2,092	3,280	1,638	2,282
5	28,835	1,654	4,474	4,464	22,708	83	152	2,117	3,309	1,651	2,302
6	28,812	1,663	4,498	4,488	22,651	84	141	2,123	3,277	1,655	2,304
7	28,686	1,622	4,493	4,485	22,571	86	147	2,095	3,280	1,653	2,320
8	28,678	1,644	4,468	4,460	22,567	92	149	2,125	3,260	1,639	2,313
9	28,698	1,653	4,462	4,454	22,583	97	147	2,157	3,285	1,643	2,265
10	28,764	1,657	4,456	4,448	22,651	95	139	2,153	3,282	1,664	2,301
11	28,698	1,567	4,499	4,491	22,633	91	145	2,183	3,273	1,673	2,296
12	28,093	1,272	4,505	4,498	22,317	91	144	2,168	3,267	1,661	2,326
2024. 1	27,743	1,192	4,458	4,452	22,093	95	141	2,089	3,275	1,675	2,300
2	28,043	1,198	4,468	4,460	22,377	99	144	2,077	3,258	1,676	2,272
3	28,396	1,388	4,519	4,512	22,489	94	145	2,117	3,248	1,682	2,271
4	28,693	1,562	4,528	4,521	22,603	94	142	2,098	3,242	1,690	2,312
5	28,915	1,621	4,510	4,502	22,784	91	142	2,070	3,236	1,700	2,381
6	28,907	1,631	4,504	4,497	22,773	89	140	2,057	3,226	1,703	2,351
7	28,857	1,596	4,480	4,474	22,781	91	135	2,014	3,217	1,718	2,354
8	28,801	1,604	4,431	4,425	22,766	90	141	2,042	3,205	1,733	2,320
9	28,842	1,610	4,412	4,405	22,820	89	147	2,057	3,181	1,722	2,311
10	28,847	1,590	4,423	4,415	22,834	92	143	2,061	3,134	1,716	2,329
11	28,821	1,532	4,405	4,396	22,884	88	138	2,087	3,184	1,715	2,320
12	28,041	1,297	4,412	4,401	22,332	87	145	2,011	3,172	1,680	2,338
2025. 1	27,878	1,199	4,408	4,396	22,271	93	145	1,921	3,183	1,671	2,326

주: 1) 산업분류는 한국표준산업분류 11차개정(2024년) 기준임
 2) 산업분류 공식명은 [부록. 한국표준 산업분류] 참고

3. 산업별 취업자

(단위: 천명)

	정보 통신업	금융 및 보험업	부동산업	전문, 과학 기술	사업 시설	공공행정 사회보장	교육 서비스업	보건업 및 사회복지	예술, 스포츠 여가관련	협회및단체 개인서비스	가구내 고용	국제및 외국기관
2020	847	744	517	1,164	1,347	1,146	1,798	2,336	496	1,189	98	17
2021	901	759	531	1,219	1,397	1,184	1,840	2,534	467	1,135	87	15
2022	981	728	552	1,288	1,423	1,259	1,902	2,714	482	1,119	80	16
2023	1,037	751	534	1,357	1,431	1,270	1,896	2,858	512	1,130	77	17
2024	1,109	767	520	1,422	1,379	1,308	1,900	2,941	522	1,131	79	15
2022. 4/4	988	735	550	1,307	1,421	1,261	1,917	2,765	484	1,129	83	18
2023. 1/4	1,018	752	543	1,321	1,407	1,195	1,863	2,756	493	1,126	88	19
2/4	1,034	743	542	1,372	1,444	1,309	1,932	2,894	531	1,131	78	16
3/4	1,038	752	531	1,359	1,436	1,295	1,916	2,921	514	1,138	73	17
4/4	1,060	755	520	1,377	1,438	1,279	1,872	2,859	511	1,124	69	18
2024. 1/4	1,083	749	521	1,404	1,369	1,258	1,840	2,831	505	1,118	72	18
2/4	1,098	756	527	1,400	1,379	1,329	1,880	2,997	541	1,132	78	15
3/4	1,134	780	506	1,430	1,400	1,331	1,924	3,006	530	1,135	80	14
4/4	1,124	783	524	1,455	1,369	1,313	1,957	2,928	514	1,137	87	14
2020. 1	849	752	553	1,185	1,328	992	1,844	2,194	507	1,215	93	15
2021. 1	835	761	489	1,170	1,355	1,019	1,769	2,120	427	1,111	95	16
2022. 1	941	737	530	1,285	1,426	1,067	1,843	2,369	451	1,090	80	15
2023. 1	1,013	758	544	1,315	1,405	1,132	1,844	2,590	474	1,107	90	19
2	1,016	742	539	1,321	1,407	1,196	1,849	2,811	491	1,140	92	19
3	1,023	755	547	1,328	1,409	1,258	1,896	2,867	513	1,130	82	18
4	1,011	739	548	1,357	1,442	1,300	1,907	2,870	521	1,130	79	17
5	1,047	744	538	1,387	1,454	1,320	1,932	2,916	534	1,126	80	16
6	1,045	747	539	1,373	1,435	1,309	1,958	2,897	536	1,136	76	17
7	1,041	749	536	1,366	1,419	1,296	1,934	2,911	514	1,135	73	17
8	1,034	751	533	1,352	1,447	1,297	1,901	2,924	517	1,146	71	17
9	1,039	755	524	1,359	1,442	1,292	1,914	2,929	512	1,132	76	17
10	1,064	759	524	1,369	1,458	1,308	1,870	2,930	519	1,127	71	18
11	1,048	750	521	1,393	1,452	1,304	1,862	2,916	517	1,127	64	18
12	1,069	756	516	1,370	1,402	1,226	1,882	2,732	498	1,118	72	18
2024. 1	1,062	759	517	1,388	1,360	1,190	1,830	2,693	516	1,114	72	18
2	1,096	756	517	1,399	1,388	1,281	1,827	2,883	499	1,119	69	18
3	1,090	732	528	1,426	1,358	1,301	1,864	2,917	500	1,121	76	18
4	1,079	745	525	1,402	1,376	1,318	1,858	2,963	536	1,126	81	17
5	1,094	751	532	1,394	1,390	1,336	1,887	3,010	540	1,139	77	15
6	1,120	773	524	1,403	1,373	1,335	1,896	3,018	546	1,131	77	15
7	1,122	776	510	1,402	1,382	1,325	1,935	3,028	539	1,142	79	14
8	1,135	778	496	1,446	1,417	1,327	1,910	2,987	536	1,115	77	14
9	1,144	786	512	1,442	1,400	1,340	1,926	3,003	514	1,149	85	13
10	1,132	782	520	1,447	1,396	1,345	1,954	3,027	507	1,149	85	15
11	1,119	778	524	1,441	1,366	1,366	1,968	3,029	519	1,143	86	13
12	1,121	788	527	1,477	1,344	1,229	1,948	2,729	515	1,118	89	13
2025. 1	1,143	790	513	1,486	1,331	1,224	1,893	2,812	521	1,120	87	13

주: 1) 산업분류는 한국표준산업분류 11차개정(2024년) 기준임
 2) 산업분류 공식명은 [부록. 한국표준 산업분류] 참고

3. 산업별 취업자 증감

(단위: 전년대비, 천명)

	전 체 취업자	농림 어업	광공업		사회간접자본 및 기타서비스업						
			제조업		전기, 가스	수도,하수 폐기물	건설업	도매 및 소매업	운수 및 창고업	숙박 및 음식점업	
2020	-218	50	-55	-53	-214	6	17	-4	-160	51	-159
2021	369	13	-9	-8	364	-2	16	74	-150	103	-47
2022	816	67	133	135	616	9	-15	33	-41	69	84
2023	327	-13	-44	-43	384	9	-8	-9	-37	-11	114
2024	159	-28	-6	-6	193	3	-5	-49	-61	56	25
2022.4/4	604	31	125	129	449	7	-26	4	-70	-7	200
2023.1/4	397	-21	-43	-37	460	12	-25	-21	-68	-35	189
2/4	346	-6	-52	-49	403	7	-5	-53	-40	-26	139
3/4	263	-21	-58	-58	341	8	2	-2	-47	-13	104
4/4	303	-4	-25	-26	332	8	-3	39	6	30	25
2024.1/4	294	-30	36	36	288	8	-5	44	-4	60	-1
2/4	146	-20	48	49	118	8	-7	-36	-54	49	52
3/4	146	-36	-33	-32	215	-2	-7	-88	-74	79	29
4/4	52	-25	-73	-75	150	-3	-1	-115	-111	38	21
2020. 1	568	79	6	8	484	10	10	5	-94	92	86
2021. 1	-982	-14	-47	-46	-920	-3	16	-20	-218	30	-367
2022. 1	1,135	88	65	66	981	6	13	100	-56	121	128
2023. 1	411	-47	-41	-35	498	8	-31	-39	-61	-51	214
2	312	-44	-33	-27	389	13	-28	-4	-76	-44	176
3	469	30	-54	-49	494	14	-15	-20	-66	-10	177
4	354	12	-103	-97	444	7	-6	-31	-62	-13	171
5	351	-15	-42	-39	408	5	-4	-66	-31	-25	128
6	333	-14	-10	-10	357	8	-5	-62	-27	-39	116
7	211	-42	-35	-35	288	4	1	-43	-55	-26	125
8	268	-19	-68	-69	354	10	3	-1	-69	-16	121
9	309	-3	-70	-72	382	11	4	36	-17	2	66
10	346	16	-75	-77	405	11	-8	14	11	29	52
11	277	-2	-10	-11	290	8	1	32	7	36	7
12	285	-25	10	10	300	6	-3	71	0	27	17
2024. 1	380	-7	20	20	367	9	0	73	0	66	-8
2	329	-33	38	38	324	9	-5	36	2	54	-2
3	173	-50	49	49	174	7	-11	22	-14	58	7
4	261	5	100	100	156	11	-9	5	-39	52	29
5	80	-34	36	38	77	8	-10	-47	-73	49	80
6	96	-33	6	9	122	4	-1	-66	-51	47	47
7	172	-26	-13	-11	210	5	-12	-81	-64	65	34
8	123	-40	-37	-35	200	-2	-8	-84	-55	94	7
9	144	-42	-50	-49	236	-8	0	-100	-104	79	46
10	83	-67	-33	-33	183	-3	3	-93	-148	52	28
11	123	-35	-94	-95	251	-3	-7	-96	-89	42	24
12	-52	25	-93	-97	15	-4	2	-157	-96	19	12
2025. 1	135	7	-50	-56	178	-2	3	-169	-91	-4	27

주: 1) 산업분류는 한국표준산업분류 11차개정(2024년) 기준임
 2) 산업분류 공식명은 [부록. 한국표준 산업분류] 참고

3. 산업별 취업자 증감

(단위: 전년대비, 천명)

	정보통신업	금융 및 보험업	부동산업	전문, 과학 기술	사업 시설	공공행정 사회보장	교육 서비스업	보건업 및 사회복지	예술, 스포츠 여가관련	협회및단체 개인서비스	가구내 고용	국제및 외국기관
	2020	-14	-23	-39	7	35	37	-86	130	1	-44	24
2021	54	15	14	55	50	38	42	198	-29	-55	-11	-2
2022	80	-31	21	69	27	75	62	180	15	-16	-7	1
2023	57	22	-18	70	8	11	-6	143	30	11	-3	1
2024	72	16	-15	65	-52	38	5	83	10	1	2	-2
2022.4/4	54	-18	2	47	-10	64	30	151	12	6	-1	4
2023.1/4	60	20	-2	43	-9	26	2	199	28	26	11	3
2/4	48	31	-20	103	1	0	19	147	46	3	2	3
3/4	47	18	-21	62	24	-1	2	134	19	17	-10	-1
4/4	72	20	-30	71	17	19	-45	94	27	-5	-14	0
2024.1/4	65	-3	-23	83	-39	62	-23	75	12	-8	-16	-1
2/4	64	13	-15	27	-64	20	-52	102	10	1	0	-1
3/4	96	28	-25	71	-36	36	8	85	15	-3	7	-3
4/4	64	27	4	78	-69	34	85	69	3	13	18	-4
2020. 1	-35	-27	33	49	65	-14	7	189	69	-19	50	8
2021. 1	-14	9	-63	-15	27	27	-75	-74	-81	-103	2	1
2022. 1	106	-24	41	115	71	49	74	250	25	-21	-15	-1
2023. 1	72	22	14	30	-21	65	1	220	23	16	10	4
2	43	1	-15	39	1	11	-3	192	28	34	16	4
3	65	37	-5	60	-8	2	8	186	32	29	7	2
4	30	31	2	100	-17	4	7	148	40	24	6	4
5	61	27	-30	111	10	0	20	166	47	-15	4	1
6	53	34	-32	98	10	-3	29	126	50	1	-4	3
7	48	12	-11	62	17	-1	-8	145	26	4	-13	-1
8	45	15	-16	57	31	2	-6	138	21	32	-10	-2
9	47	28	-36	67	22	-2	20	118	9	15	-8	-1
10	75	26	-26	76	38	20	-44	104	30	8	-10	0
11	54	22	-30	89	28	14	-57	85	30	-16	-17	0
12	87	13	-32	47	-14	22	-35	94	23	-5	-15	0
2024. 1	49	0	-28	73	-45	58	-13	104	42	8	-18	-1
2	80	14	-21	78	-19	85	-22	72	8	-21	-23	-1
3	67	-23	-19	98	-51	43	-33	50	-14	-9	-6	0
4	68	6	-23	45	-66	19	-49	93	15	-3	3	0
5	47	7	-6	7	-64	16	-45	94	6	13	-3	-1
6	75	26	-15	30	-62	26	-63	120	10	-5	1	-2
7	82	27	-27	36	-37	29	2	117	25	7	6	-3
8	101	26	-37	94	-30	30	9	63	19	-31	6	-3
9	105	31	-12	83	-42	48	12	75	2	17	9	-3
10	68	23	-4	77	-62	37	84	97	-11	23	14	-3
11	71	28	4	48	-86	62	106	113	2	16	21	-4
12	52	31	11	107	-58	3	66	-3	17	0	17	-5
2025. 1	81	31	-4	98	-29	33	63	119	5	6	15	-5

주: 1) 산업분류는 한국표준산업분류 11차개정(2024년) 기준임
 2) 산업분류 공식명은 [부록. 한국표준 산업분류] 참고

4. 직업별 취업자

(단위: 천명)

	전 체 취업자	관리자	전문가및 관련종사자	사무 종사자	서비스 종사자	판매 종사자	농림어업 숙련종사자	기능원및 관련 기능종사자	장치기계 조작 및 조립종사자	단순노무 종사자
2020	26,904	395	5,481	4,690	3,046	2,897	1,383	2,336	2,951	3,725
2021	27,273	393	5,586	4,750	3,073	2,766	1,396	2,406	2,965	3,938
2022	28,089	436	5,880	4,859	3,269	2,681	1,463	2,403	3,039	4,060
2023	28,416	475	6,165	4,967	3,465	2,621	1,481	2,311	2,988	3,942
2024	28,576	440	6,388	5,052	3,526	2,512	1,450	2,261	2,968	3,978
2022.4/4	28,216	455	5,948	4,872	3,394	2,665	1,452	2,378	3,001	4,051
2023.1/4	27,767	476	6,047	4,872	3,381	2,642	1,270	2,299	2,945	3,835
2/4	28,693	471	6,183	5,001	3,495	2,639	1,590	2,313	2,970	4,030
3/4	28,687	483	6,208	4,970	3,497	2,616	1,598	2,317	3,011	3,988
4/4	28,518	471	6,222	5,028	3,488	2,585	1,466	2,316	3,027	3,916
2024.1/4	28,060	454	6,252	5,034	3,451	2,530	1,229	2,269	2,981	3,862
2/4	28,839	433	6,340	5,068	3,554	2,512	1,553	2,263	3,007	4,109
3/4	28,833	422	6,436	5,068	3,545	2,528	1,572	2,237	2,961	4,064
4/4	28,570	452	6,523	5,038	3,553	2,479	1,446	2,277	2,925	3,878
2020. 1	26,800	381	5,580	4,741	3,201	3,004	1,127	2,372	3,021	3,374
2021. 1	25,818	396	5,411	4,712	2,826	2,793	1,110	2,312	2,936	3,321
2022. 1	26,953	400	5,739	4,813	3,093	2,701	1,187	2,360	3,056	3,604
2023. 1	27,363	471	6,003	4,840	3,362	2,677	1,178	2,278	2,933	3,621
2	27,714	471	6,050	4,835	3,390	2,628	1,217	2,303	2,943	3,877
3	28,223	487	6,087	4,939	3,390	2,621	1,417	2,316	2,958	4,009
4	28,432	472	6,130	4,954	3,439	2,643	1,536	2,318	2,927	4,014
5	28,835	462	6,225	5,033	3,514	2,642	1,622	2,321	2,985	4,032
6	28,812	478	6,194	5,014	3,534	2,633	1,614	2,300	3,000	4,045
7	28,686	488	6,191	4,981	3,520	2,625	1,592	2,302	3,020	3,966
8	28,678	482	6,187	4,945	3,513	2,626	1,609	2,325	3,001	3,990
9	28,698	478	6,245	4,983	3,456	2,597	1,595	2,324	3,012	4,009
10	28,764	478	6,207	5,033	3,499	2,589	1,613	2,303	3,023	4,020
11	28,698	472	6,215	5,025	3,491	2,591	1,532	2,332	3,018	4,022
12	28,093	464	6,245	5,025	3,474	2,576	1,252	2,314	3,039	3,705
2024. 1	27,743	450	6,220	5,039	3,450	2,544	1,169	2,268	2,969	3,634
2	28,043	453	6,247	5,043	3,445	2,538	1,170	2,247	2,981	3,919
3	28,396	458	6,289	5,021	3,458	2,508	1,347	2,292	2,992	4,032
4	28,693	435	6,294	5,052	3,516	2,509	1,512	2,294	3,024	4,058
5	28,915	426	6,337	5,067	3,589	2,502	1,569	2,268	3,003	4,153
6	28,907	438	6,388	5,084	3,557	2,525	1,579	2,227	2,993	4,117
7	28,857	430	6,434	5,063	3,568	2,519	1,565	2,197	2,977	4,105
8	28,801	424	6,435	5,063	3,529	2,555	1,572	2,235	2,957	4,031
9	28,842	413	6,438	5,080	3,539	2,511	1,580	2,277	2,948	4,057
10	28,847	435	6,513	5,039	3,562	2,470	1,565	2,280	2,924	4,058
11	28,821	451	6,525	5,034	3,563	2,490	1,500	2,291	2,925	4,043
12	28,041	469	6,531	5,039	3,533	2,478	1,273	2,259	2,927	3,533
2025. 1	27,878	461	6,490	5,068	3,489	2,477	1,185	2,219	2,912	3,577

주 : 직업분류는 한국표준직업분류 8차개정(2024년) 기준임

4. 직업별 취업자 증감

(단위: 천명)

	전체 취업자	관리자	전문가및 관련종사자	사무 종사자	서비스 종사자	판매 종사자	농림어업 숙련종사자	기능원및 관련 기능종사자	장치기계 조작 및 조립종사자	단순노무 종사자
2020	-218	-13	-74	-60	-69	-134	51	-36	-64	180
2021	369	-2	105	60	27	-131	13	69	15	213
2022	816	43	294	109	196	-85	67	-3	73	122
2023	327	39	285	109	196	-60	18	-91	-50	-117
2024	159	-35	223	85	61	-108	-31	-50	-20	36
2022.4/4	604	51	224	98	275	-52	52	-67	-15	39
2023.1/4	397	68	240	49	251	-57	21	-73	-111	10
2/4	346	40	316	134	249	-40	39	-143	-99	-150
3/4	263	31	308	97	190	-64	0	-87	-17	-194
4/4	303	16	275	156	93	-80	14	-62	26	-135
2024.1/4	294	-23	205	163	70	-112	-42	-30	36	26
2/4	146	-38	157	67	59	-127	-37	-50	36	79
3/4	146	-61	228	99	49	-88	-26	-81	-50	76
4/4	52	-19	301	10	65	-106	-20	-40	-102	-38
2020. 1	568	-31	94	-16	222	-64	84	62	37	181
2021. 1	-982	16	-169	-29	-375	-210	-17	-60	-84	-52
2022. 1	1,135	4	328	101	267	-92	77	48	119	283
2023. 1	411	70	264	28	269	-24	-9	-82	-123	16
2	312	65	210	20	247	-93	3	-39	-102	0
3	469	70	245	100	238	-56	67	-98	-108	12
4	354	50	278	101	252	-19	51	-103	-147	-110
5	351	37	360	138	254	-60	40	-146	-84	-188
6	333	33	309	163	242	-41	27	-181	-66	-152
7	211	40	281	102	222	-60	-6	-123	-21	-224
8	268	32	297	77	217	-66	5	-78	-17	-198
9	309	22	347	111	130	-67	1	-61	-13	-160
10	346	19	288	169	110	-59	31	-62	4	-153
11	277	24	260	134	91	-68	20	-61	5	-126
12	285	5	276	164	80	-112	-9	-62	68	-126
2024. 1	380	-21	216	199	88	-134	-9	-11	37	14
2	329	-18	197	208	55	-90	-47	-56	37	42
3	173	-29	202	82	68	-113	-70	-24	34	23
4	261	-37	164	98	78	-134	-24	-24	97	44
5	80	-36	112	34	75	-140	-53	-53	18	121
6	96	-40	194	70	23	-108	-35	-73	-7	72
7	172	-59	243	81	48	-106	-27	-105	-43	139
8	123	-59	248	118	16	-71	-36	-90	-44	41
9	144	-65	192	97	83	-86	-15	-47	-64	48
10	83	-42	306	6	64	-119	-48	-23	-98	38
11	123	-21	310	9	73	-101	-33	-40	-94	20
12	-52	5	287	15	59	-98	22	-56	-113	-173
2025. 1	135	11	270	29	40	-67	16	-49	-57	-57

주 : 직업분류는 한국표준직업분류 8차개정(2024년) 기준임

5. 종사상지위별 취업자

(단위: 천명)

	전 체 취업자	비임금근로자				임금근로자			
		고용원있는 자영업자	고용원없는 자영업자	무급가족 종 사 자	상 용	임 시	일 용		
2020	26,904	6,573	1,372	4,159	1,042	20,332	14,521	4,483	1,328
2021	27,273	6,520	1,307	4,206	1,007	20,753	14,887	4,634	1,231
2022	28,089	6,588	1,365	4,267	955	21,502	15,692	4,678	1,132
2023	28,416	6,588	1,420	4,269	899	21,828	16,170	4,617	1,042
2024	28,576	6,533	1,432	4,225	876	22,043	16,353	4,770	920
2022. 4/4	28,216	6,607	1,376	4,296	936	21,608	15,828	4,657	1,123
2023. 1/4	27,767	6,368	1,406	4,141	821	21,399	15,959	4,390	1,050
2/4	28,693	6,723	1,422	4,347	953	21,970	16,230	4,659	1,082
3/4	28,687	6,706	1,411	4,355	941	21,981	16,247	4,727	1,007
4/4	28,518	6,555	1,440	4,234	881	21,964	16,245	4,691	1,028
2024. 1/4	28,060	6,336	1,428	4,109	799	21,725	16,280	4,537	908
2/4	28,839	6,610	1,435	4,233	941	22,229	16,399	4,876	954
3/4	28,833	6,652	1,441	4,298	913	22,181	16,339	4,935	908
4/4	28,570	6,533	1,423	4,261	850	22,036	16,393	4,733	910
2020. 1	26,800	6,423	1,450	4,011	962	20,376	14,586	4,423	1,367
2021. 1	25,818	6,201	1,292	4,043	866	19,617	14,622	3,860	1,135
2022. 1	26,953	6,332	1,346	4,124	862	20,621	15,309	4,237	1,075
2023. 1	27,363	6,289	1,400	4,099	790	21,074	15,884	4,185	1,005
2	27,714	6,341	1,398	4,139	804	21,373	15,915	4,404	1,054
3	28,223	6,474	1,420	4,186	869	21,749	16,077	4,582	1,091
4	28,432	6,638	1,417	4,298	924	21,794	16,105	4,615	1,074
5	28,835	6,759	1,435	4,356	968	22,076	16,310	4,681	1,085
6	28,812	6,771	1,416	4,387	967	22,041	16,275	4,680	1,087
7	28,686	6,727	1,400	4,383	944	21,959	16,296	4,679	984
8	28,678	6,724	1,413	4,370	940	21,954	16,193	4,759	1,002
9	28,698	6,668	1,419	4,310	939	22,030	16,252	4,743	1,035
10	28,764	6,682	1,446	4,287	949	22,082	16,240	4,826	1,016
11	28,698	6,629	1,452	4,268	910	22,069	16,236	4,786	1,047
12	28,093	6,353	1,422	4,146	786	21,740	16,258	4,462	1,020
2024. 1	27,743	6,293	1,430	4,098	765	21,450	16,204	4,323	923
2	28,043	6,284	1,436	4,079	769	21,759	16,272	4,611	877
3	28,396	6,431	1,419	4,151	862	21,965	16,363	4,679	923
4	28,693	6,555	1,417	4,204	934	22,139	16,398	4,814	927
5	28,915	6,631	1,439	4,242	950	22,284	16,385	4,930	969
6	28,907	6,643	1,450	4,253	940	22,264	16,414	4,884	966
7	28,857	6,646	1,448	4,273	925	22,211	16,392	4,906	913
8	28,801	6,657	1,439	4,306	912	22,143	16,293	4,950	901
9	28,842	6,652	1,435	4,315	901	22,190	16,331	4,949	911
10	28,847	6,669	1,439	4,331	900	22,178	16,332	4,930	916
11	28,821	6,582	1,413	4,294	875	22,240	16,403	4,893	944
12	28,041	6,350	1,417	4,157	775	21,692	16,445	4,376	871
2025. 1	27,878	6,248	1,409	4,091	748	21,630	16,428	4,394	808

5. 종사상지위별 취업자 증감

(단위: 전년대비, 천명)

	전 체 취업자	비임금근로자				임금근로자			
		고용원있는 자영업자	고용원없는 자영업자	무급가족 종 사 자	상 용	임 시	일 용		
2020	-218	-110	-165	90	-35	-108	305	-313	-101
2021	369	-53	-65	47	-35	421	366	152	-96
2022	816	68	58	61	-52	749	805	43	-100
2023	327	0	54	3	-56	327	478	-61	-90
2024	159	-55	12	-44	-24	214	183	154	-122
2022.4/4	604	64	40	85	-61	540	684	-64	-80
2023.1/4	397	-10	63	-7	-66	407	514	-85	-22
2/4	346	51	41	59	-49	295	534	-130	-108
3/4	263	13	49	19	-55	249	447	-63	-135
4/4	303	-53	64	-62	-55	356	416	35	-95
2024.1/4	294	-32	22	-32	-23	326	321	147	-142
2/4	146	-113	13	-114	-12	259	169	218	-128
3/4	146	-54	30	-56	-28	201	92	208	-99
4/4	52	-21	-17	27	-31	73	149	42	-118
2020. 1	568	-2	-164	153	9	570	664	-32	-62
2021. 1	-982	-223	-158	32	-96	-759	36	-563	-232
2022. 1	1,135	131	54	81	-4	1,003	686	377	-60
2023. 1	411	-43	54	-25	-72	453	575	-52	-70
2	312	-22	55	-5	-72	334	470	-128	-8
3	469	36	81	10	-55	433	497	-75	11
4	354	66	55	56	-45	288	464	-100	-76
5	351	50	53	41	-44	300	591	-158	-133
6	333	36	15	81	-60	297	546	-133	-115
7	211	30	48	44	-62	181	513	-144	-188
8	268	38	59	34	-55	230	393	-14	-149
9	309	-29	39	-20	-48	337	435	-31	-67
10	346	-52	66	-67	-51	398	440	68	-110
11	277	-60	81	-78	-63	337	419	25	-107
12	285	-47	45	-41	-50	332	390	11	-69
2024. 1	380	4	30	-1	-25	376	320	137	-82
2	329	-57	38	-60	-36	386	357	207	-177
3	173	-43	-1	-35	-7	216	286	97	-168
4	261	-84	0	-94	10	345	293	200	-147
5	80	-128	4	-114	-19	208	75	249	-116
6	96	-127	34	-135	-27	223	139	204	-121
7	172	-80	48	-110	-19	252	96	227	-71
8	123	-67	26	-64	-28	189	99	191	-101
9	144	-16	17	5	-38	160	79	206	-125
10	83	-13	-7	44	-49	96	91	105	-100
11	123	-48	-39	26	-35	171	167	106	-103
12	-52	-3	-4	12	-10	-49	187	-86	-150
2025. 1	135	-45	-21	-7	-18	180	224	72	-116

6. 취업시간대별 취업자

(단위: 천명)

	전 체 취업자	일시 휴직					36시간 미 만	36시간 이 상	주당평균 취업시간 (시간)
			1~17	18~35	36~52	53시간 이 상			
2020	26,904	837	1,901	4,055	16,770	3,342	5,956	20,112	39.0
2021	27,273	490	2,152	4,553	16,970	3,108	6,706	20,078	38.9
2022	28,089	483	2,251	5,777	16,628	2,950	8,028	19,578	38.3
2023	28,416	426	2,268	4,527	18,128	3,067	6,795	21,195	38.9
2024	28,576	446	2,500	6,310	16,579	2,741	8,810	19,319	37.7
2022. 4/4	28,216	412	2,263	6,728	16,002	2,810	8,992	18,812	37.8
2023. 1/4	27,767	515	2,191	3,918	18,275	2,868	6,109	21,143	38.8
2/4	28,693	376	2,189	3,808	19,025	3,295	5,997	22,320	39.6
3/4	28,687	463	2,437	6,387	16,432	2,968	8,824	19,400	37.9
4/4	28,518	352	2,255	3,994	18,778	3,139	6,249	21,917	39.3
2024. 1/4	28,060	522	2,489	7,007	15,523	2,519	9,496	18,042	37.0
2/4	28,839	386	2,461	6,866	16,239	2,887	9,327	19,126	37.8
3/4	28,833	528	2,668	7,179	15,782	2,676	9,847	18,458	37.0
4/4	28,570	347	2,383	4,187	18,773	2,879	6,571	21,652	38.8
2020. 1	26,800	546	1,781	3,344	17,353	3,775	5,125	21,128	40.4
2021. 1	25,818	892	1,852	3,536	16,638	2,901	5,387	19,539	38.6
2022. 1	26,953	569	1,984	3,714	17,763	2,923	5,698	20,686	39.1
2023. 1	27,363	637	2,118	4,050	17,886	2,672	6,168	20,558	38.3
2	27,714	547	2,246	3,905	18,145	2,870	6,152	21,015	38.7
3	28,223	360	2,208	3,800	18,794	3,061	6,008	21,855	39.3
4	28,432	374	2,186	3,800	18,940	3,132	5,986	22,072	39.4
5	28,835	389	2,173	3,815	19,038	3,420	5,988	22,458	39.6
6	28,812	365	2,208	3,809	19,095	3,334	6,018	22,429	39.6
7	28,686	454	2,414	4,038	18,676	3,105	6,451	21,781	38.9
8	28,678	557	2,620	11,062	11,772	2,668	13,682	14,439	35.6
9	28,698	378	2,278	4,062	18,849	3,131	6,340	21,980	39.1
10	28,764	335	2,213	3,916	19,040	3,259	6,129	22,300	39.5
11	28,698	357	2,298	3,997	18,889	3,158	6,295	22,046	39.2
12	28,093	363	2,254	4,070	18,406	2,999	6,324	21,405	39.1
2024. 1	27,743	601	2,223	3,932	18,065	2,922	6,155	20,987	38.7
2	28,043	623	2,884	12,936	9,795	1,804	15,820	11,599	33.6
3	28,396	343	2,361	4,153	18,708	2,832	6,514	21,540	38.8
4	28,693	364	2,280	4,072	19,021	2,957	6,352	21,978	39.1
5	28,915	380	2,709	12,357	10,797	2,673	15,066	13,470	35.4
6	28,907	415	2,394	4,169	18,898	3,031	6,563	21,929	38.9
7	28,857	462	2,557	4,252	18,694	2,893	6,809	21,587	38.4
8	28,801	742	2,869	12,850	10,024	2,317	15,719	12,341	34.1
9	28,842	381	2,578	4,437	18,628	2,819	7,015	21,447	38.4
10	28,847	332	2,427	4,160	18,985	2,944	6,587	21,929	38.9
11	28,821	340	2,505	4,167	18,881	2,928	6,672	21,809	38.8
12	28,041	370	2,219	4,235	18,453	2,766	6,453	21,218	38.8
2025. 1	27,878	609	2,371	3,932	18,201	2,765	6,303	20,967	38.4

*'23.8월, '24.2월, 5월, 8월은 조사대상주간에 공휴일이 포함

6. 취업시간대별 취업자 증감

(단위: 전년대비, 천명)

	전 체 취업자	일시 휴직	1~17	18~35	36~52	53시간 이 상	36시간 미 만	36시간 이 상	주당평균 취업시간 (시간)
2021	369	-347	251	499	200	-234	750	-34	-0.1
2022	816	-6	98	1,224	-342	-158	1,322	-499	-0.6
2023	327	-57	17	-1,250	1,499	117	-1,233	1,616	0.6
2024	159	20	232	1,783	-1,549	-327	2,015	-1,875	-1.2
2022. 4/4	604	44	122	1,234	-584	-212	1,356	-796	-0.9
2023. 1/4	397	-96	11	167	392	-77	178	315	0.0
2/4	346	-36	-3	123	277	-15	120	262	0.0
3/4	263	-35	70	-2,556	2,552	232	-2,486	2,784	1.0
4/4	303	-60	-8	-2,734	2,776	329	-2,742	3,105	1.5
2024. 1/4	294	7	298	3,089	-2,752	-348	3,387	-3,101	-1.8
2/4	146	10	272	3,058	-2,786	-408	3,330	-3,194	-1.8
3/4	146	65	231	792	-650	-291	1,023	-942	-0.9
4/4	52	-5	128	193	-5	-260	321	-265	-0.5
2020. 1	568	-29	264	306	365	-337	569	27	-0.7
2021. 1	-982	346	71	192	-716	-874	262	-1,589	-1.8
2022. 1	1,135	-323	133	178	1,125	22	311	1,147	0.5
2023. 1	411	68	134	336	123	-251	470	-128	-0.8
2	312	-55	11	120	312	-75	131	236	0.0
3	469	-301	-110	44	740	97	-66	837	0.6
4	354	-83	-31	135	321	11	104	332	0.1
5	351	-6	-15	155	214	3	140	217	-0.2
6	333	-19	36	79	295	-58	115	237	-0.1
7	211	18	225	254	-69	-216	479	-285	-0.7
8	268	-45	217	1,096	-853	-147	1,313	-1,000	-0.8
9	309	-79	-233	-9,018	8,578	1,060	-9,250	9,638	4.5
10	346	-52	-156	-8,014	7,839	729	-8,170	8,568	3.7
11	277	-40	76	-212	308	145	-136	454	0.3
12	285	-88	56	24	181	112	80	293	0.3
2024. 1	380	-36	105	-118	179	250	-13	429	0.4
2	329	76	637	9,031	-8,350	-1,066	9,668	-9,416	-5.1
3	173	-18	153	353	-86	-229	506	-315	-0.5
4	261	-10	94	272	81	-175	365	-94	-0.3
5	80	-9	535	8,542	-8,242	-747	9,078	-8,989	-4.2
6	96	50	186	360	-197	-303	546	-500	-0.7
7	172	8	143	214	18	-212	357	-194	-0.5
8	123	185	249	1,788	-1,748	-351	2,037	-2,099	-1.5
9	144	2	300	375	-221	-312	675	-533	-0.7
10	83	-4	214	244	-55	-315	457	-371	-0.6
11	123	-17	207	171	-8	-230	377	-237	-0.4
12	-52	7	-35	164	47	-234	129	-187	-0.3
2025. 1	135	8	148	0	136	-157	148	-21	-0.3

* '24.2월, 5월은 조사대상주간에 공휴일이 포함되어 취업시간별 취업자 증감에 영향

7. 연령계층별 고용률

(단위: %)

	전 체 고 용 률	15~64	15~29	15~29		30~39	40~49	50~59	60 세 이 상	65 세 이 상	70 세 이 상	75 세 이 상
				15~19	20~29							
2020	60.1	65.9	42.2	6.6	55.7	75.3	77.1	74.3	42.4	34.1	27.0	-
2021	60.5	66.5	44.2	7.4	57.4	75.3	77.3	75.1	42.9	34.9	27.5	-
2022	62.1	68.5	46.6	8.0	60.4	77.3	78.1	77.1	44.5	36.2	28.8	-
2023	62.6	69.2	46.5	7.2	60.9	78.9	78.6	77.7	45.5	37.3	30.0	24.3
2024	62.7	69.5	46.1	6.4	61.0	80.1	79.1	77.5	45.9	38.2	30.7	24.8
2022.4/4	62.3	68.8	46.2	6.9	60.2	78.0	78.2	77.5	45.0	36.5	29.1	-
2023.1/4	61.2	68.2	45.9	7.8	59.8	77.9	77.7	76.7	42.8	34.3	26.6	20.8
2/4	63.2	69.6	46.9	7.2	61.4	78.8	79.0	78.4	46.8	38.7	31.4	25.8
3/4	63.2	69.6	46.8	7.7	61.3	79.2	78.8	78.1	46.8	38.8	31.8	26.1
4/4	62.7	69.5	46.2	6.1	61.1	79.8	79.0	77.7	45.6	37.3	29.9	24.5
2024.1/4	61.6	68.8	46.1	6.3	60.9	79.2	78.3	77.0	43.4	35.3	28.0	22.1
2/4	63.3	69.8	46.6	6.9	61.5	80.1	79.2	77.8	47.2	39.9	32.5	26.5
3/4	63.3	69.8	46.4	6.9	61.3	80.4	79.4	77.6	47.1	39.9	32.4	26.5
4/4	62.6	69.7	45.3	5.6	60.4	80.6	79.4	77.5	45.8	37.9	29.9	24.0
2020. 1	60.0	66.7	44.0	8.1	58.1	76.7	78.1	74.5	38.6	29.1	21.4	-
2021. 1	57.4	64.3	41.1	6.2	53.9	74.4	76.2	72.6	36.4	27.3	18.8	-
2022. 1	59.6	67.0	45.7	8.6	58.8	76.2	77.2	75.3	38.7	29.4	21.0	-
2023. 1	60.3	67.8	46.1	8.3	59.8	77.7	77.4	76.4	40.2	31.1	22.9	16.9
2	61.1	68.0	45.5	7.6	59.3	78.0	77.6	76.5	42.8	34.5	27.1	21.3
3	62.2	68.7	46.2	7.5	60.4	78.1	78.1	77.2	45.3	37.2	29.9	24.2
4	62.7	69.0	46.0	6.7	60.4	78.2	78.7	77.8	46.2	38.2	30.7	25.2
5	63.5	69.9	47.6	7.6	62.3	79.1	79.1	78.5	47.1	39.1	31.7	26.0
6	63.5	69.9	47.0	7.5	61.6	79.0	79.2	78.8	47.1	38.9	31.9	26.1
7	63.2	69.6	47.0	8.1	61.4	79.1	78.9	78.3	46.6	38.7	31.8	26.1
8	63.1	69.6	47.0	7.9	61.5	79.1	78.7	78.1	46.7	38.7	31.7	26.0
9	63.2	69.6	46.5	7.1	61.1	79.6	78.8	77.9	47.0	39.0	31.9	26.2
10	63.3	69.7	46.4	6.3	61.3	80.0	78.9	77.9	47.2	39.2	32.1	26.7
11	63.1	69.6	46.3	5.8	61.3	79.8	79.1	77.8	46.8	38.8	31.8	26.6
12	61.7	69.2	46.0	6.2	60.8	79.6	79.0	77.4	42.9	34.0	25.8	20.2
2024. 1	61.0	68.7	46.3	6.7	61.0	79.1	78.2	76.8	41.3	32.5	24.5	18.8
2	61.6	68.7	46.0	6.2	60.8	79.1	78.2	77.0	43.4	35.6	28.6	22.6
3	62.4	69.1	45.9	6.0	60.8	79.4	78.5	77.3	45.5	37.8	30.7	24.9
4	63.0	69.6	46.2	6.2	61.2	80.1	79.1	77.3	46.8	39.2	32.1	26.3
5	63.5	70.0	46.9	7.4	61.7	80.1	79.2	78.1	47.4	40.1	32.6	26.6
6	63.5	69.9	46.6	7.0	61.5	80.2	79.4	78.0	47.4	40.3	32.7	26.7
7	63.3	69.8	46.5	7.3	61.3	80.5	79.2	77.8	47.1	40.1	32.6	26.7
8	63.2	69.8	46.7	7.2	61.7	80.3	79.4	77.5	46.8	39.6	32.0	26.1
9	63.3	69.9	45.8	6.4	60.9	80.4	79.6	77.6	47.4	40.0	32.5	26.7
10	63.3	69.8	45.6	6.1	60.7	80.5	79.5	77.7	47.4	40.1	32.6	26.9
11	63.2	69.9	45.5	5.4	60.8	80.7	79.5	77.5	47.3	39.7	32.3	26.6
12	61.4	69.4	44.7	5.3	59.8	80.5	79.3	77.2	42.6	33.8	24.8	18.5
2025. 1	61.0	68.8	44.8	6.1	59.7	80.0	78.8	76.5	42.3	34.1	25.7	19.5

7. 연령계층별 고용률 증감

(단위: 전년대비, %p)

	전 체 고 용 률	15~64	15~29	15~29		30~39	40~49	50~59	60 세 이 상	65 세 이 상	70 세 이 상	75 세 이 상
				15~19	20~29							
2020	-0.8	-0.9	-1.3	-1.0	-2.5	-0.7	-1.3	-1.1	0.9	1.2	1.2	-
2021	0.4	0.6	2.0	0.8	1.7	0.0	0.2	0.8	0.5	0.8	0.5	-
2022	1.6	2.0	2.4	0.6	3.0	2.0	0.8	2.0	1.6	1.3	1.3	-
2023	0.5	0.7	-0.1	-0.8	0.5	1.6	0.5	0.6	1.0	1.1	1.2	-
2024	0.1	0.3	-0.4	-0.8	0.1	1.2	0.5	-0.2	0.4	0.9	0.7	0.5
2022.4/4	1.2	1.4	1.1	-0.1	1.6	2.0	0.6	1.2	1.7	1.4	1.6	-
2023.1/4	0.7	0.8	-0.1	-0.6	0.6	1.4	0.2	0.8	1.8	1.9	1.8	-
2/4	0.5	0.7	-0.4	-1.2	0.4	1.7	0.7	0.8	1.1	1.2	1.0	-
3/4	0.4	0.6	-0.4	-0.4	0.2	1.5	0.5	0.7	0.6	0.7	0.8	-
4/4	0.4	0.7	0.0	-0.8	0.9	1.8	0.8	0.2	0.6	0.8	0.8	-
2024.1/4	0.4	0.6	0.2	-1.5	1.1	1.3	0.6	0.3	0.6	1.0	1.4	1.3
2/4	0.1	0.2	-0.3	-0.3	0.1	1.3	0.2	-0.6	0.4	1.2	1.1	0.7
3/4	0.1	0.2	-0.4	-0.8	0.0	1.2	0.6	-0.5	0.3	1.1	0.6	0.4
4/4	-0.1	0.2	-0.9	-0.5	-0.7	0.8	0.4	-0.2	0.2	0.6	0.0	-0.5
2020. 1	0.8	0.8	1.1	0.6	0.4	1.5	-0.2	0.3	2.6	2.8	3.1	-
2021. 1	-2.6	-2.4	-2.9	-1.9	-4.2	-2.3	-1.9	-1.9	-2.2	-1.8	-2.6	-
2022. 1	2.2	2.7	4.6	2.4	4.9	1.8	1.0	2.7	2.3	2.1	2.2	-
2023. 1	0.7	0.8	0.4	-0.3	1.0	1.5	0.2	1.1	1.5	1.7	1.9	-
2	0.5	0.6	-0.4	-1.3	0.3	1.5	0.0	0.8	1.5	1.6	1.5	-
3	0.8	0.9	-0.1	-0.1	0.5	1.4	0.3	0.5	2.4	2.2	2.2	-
4	0.6	0.6	-0.6	-0.9	0.0	1.2	0.8	0.7	1.5	1.6	1.4	-
5	0.5	0.7	-0.2	-1.7	0.9	2.0	0.5	0.6	1.0	1.3	1.0	-
6	0.6	0.8	-0.4	-0.7	0.3	1.9	0.8	0.9	0.8	0.8	0.8	-
7	0.3	0.5	-0.7	-0.5	-0.1	1.6	0.5	0.8	0.4	0.6	0.7	-
8	0.3	0.7	-0.3	-0.6	0.4	1.7	0.4	0.8	0.5	0.4	0.6	-
9	0.5	0.7	-0.1	-0.2	0.5	1.5	0.6	0.4	0.9	1.0	1.0	-
10	0.6	0.8	0.0	-0.4	0.6	2.3	0.5	0.3	0.8	0.9	0.9	-
11	0.4	0.6	0.2	-1.0	1.1	1.7	0.6	0.2	0.5	0.7	0.8	-
12	0.4	0.7	0.1	-1.1	1.0	1.4	1.2	0.0	0.5	0.7	0.6	-
2024. 1	0.7	0.9	0.2	-1.6	1.2	1.4	0.8	0.4	1.1	1.4	1.6	1.9
2	0.5	0.7	0.5	-1.4	1.5	1.1	0.6	0.5	0.6	1.1	1.5	1.3
3	0.2	0.4	-0.3	-1.5	0.4	1.3	0.4	0.1	0.2	0.6	0.8	0.7
4	0.3	0.6	0.2	-0.5	0.8	1.9	0.4	-0.5	0.6	1.0	1.4	1.1
5	0.0	0.1	-0.7	-0.2	-0.6	1.0	0.1	-0.4	0.3	1.0	0.9	0.6
6	0.0	0.0	-0.4	-0.5	-0.1	1.2	0.2	-0.8	0.3	1.4	0.8	0.6
7	0.1	0.2	-0.5	-0.8	-0.1	1.4	0.3	-0.5	0.5	1.4	0.8	0.6
8	0.1	0.2	-0.3	-0.7	0.2	1.2	0.7	-0.6	0.1	0.9	0.3	0.1
9	0.1	0.3	-0.7	-0.7	-0.2	0.8	0.8	-0.3	0.4	1.0	0.6	0.5
10	0.0	0.1	-0.8	-0.2	-0.6	0.5	0.6	-0.2	0.2	0.9	0.5	0.2
11	0.1	0.3	-0.8	-0.4	-0.5	0.9	0.4	-0.3	0.5	0.9	0.5	0.0
12	-0.3	0.2	-1.3	-0.9	-1.0	0.9	0.3	-0.2	-0.3	-0.2	-1.0	-1.7
2025. 1	0.0	0.1	-1.5	-0.6	-1.3	0.9	0.6	-0.3	1.0	1.6	1.2	0.7

8. 연령계층별 실업자

(단위: 천명)

	전 체 실업자	15~29세			30~39	40~49	50~59	60세이상	65세 이 상	70세 이 상
		15~19	20~29							
2020	1,108	370	16	355	195	164	191	188	105	-
2021	1,037	326	16	309	177	152	170	212	119	-
2022	833	272	12	260	149	129	113	169	100	-
2023	787	243	9	234	143	121	116	164	98	60
2024	823	235	11	224	150	121	120	197	120	70
2022.4/4	741	229	6	224	135	117	98	162	105	-
2023.1/4	918	279	14	266	149	137	127	225	154	107
2/4	800	260	8	253	153	131	121	134	66	29
3/4	681	217	8	209	134	111	107	111	48	18
4/4	749	215	9	207	137	105	108	184	123	86
2024.1/4	960	258	15	242	170	136	137	259	180	109
2/4	875	268	13	255	165	144	137	162	72	24
3/4	641	195	10	185	138	96	94	119	49	18
4/4	816	218	6	212	126	109	114	249	180	130
2020. 1	1,153	329	24	304	163	132	187	342	254	-
2021. 1	1,570	380	23	357	235	183	231	541	421	-
2022. 1	1,143	252	24	228	138	147	145	462	364	-
2023. 1	1,024	247	19	228	138	138	130	371	295	235
2	890	291	14	278	146	138	135	180	106	58
3	840	300	9	291	163	136	117	124	61	28
4	804	267	6	261	163	128	125	121	63	30
5	787	247	6	241	145	132	125	139	66	28
6	807	266	10	256	151	133	114	143	68	28
7	807	252	9	242	147	129	136	144	69	25
8	573	185	8	178	126	93	84	85	36	11
9	661	214	6	207	130	111	102	104	40	18
10	627	209	11	198	127	92	97	101	41	16
11	677	214	5	209	141	114	115	93	39	14
12	944	223	10	213	143	108	111	359	288	229
2024. 1	1,072	246	13	233	157	136	128	406	326	239
2	915	264	18	246	172	132	131	216	130	60
3	892	263	16	248	180	141	153	154	82	27
4	885	278	13	265	157	139	151	160	72	22
5	884	276	14	262	163	143	138	165	72	26
6	857	251	13	238	175	150	121	160	71	24
7	737	223	14	209	157	111	100	145	57	20
8	564	162	11	152	135	82	84	101	41	14
9	622	199	6	193	122	94	97	110	48	19
10	678	215	7	209	129	110	116	108	46	13
11	656	213	4	210	127	106	107	104	44	16
12	1,115	225	7	218	122	113	120	536	451	361
2025. 1	1,083	230	8	222	146	127	119	461	369	267

8. 연령계층별 실업자 증감

(단위: 전년대비, 천명)

	전 체 실업자	15~29세			30~39	40~49	50~59	60세이상	65세 이상	70세 이상
		15~19	20~29							
2020	45	-16	-3	-13	5	11	23	21	20	-
2021	-71	-45	1	-45	-18	-12	-21	24	15	-
2022	-205	-53	-4	-49	-28	-24	-57	-43	-19	-
2023	-46	-30	-3	-27	-5	-8	3	-6	-3	-
2024	36	-8	2	-10	6	0	5	33	22	10
2022.4/4	-92	-4	-5	1	-17	-13	-29	-28	-20	-
2023.1/4	-72	-6	-8	2	9	-4	-4	-67	-44	-
2/4	-81	-54	-4	-50	-17	-10	-1	1	8	-
3/4	-38	-44	-3	-41	-15	-6	6	21	8	-
4/4	8	-14	3	-17	2	-12	10	22	18	-
2024.1/4	42	-22	2	-23	20	-1	10	34	25	2
2/4	76	8	6	2	12	13	16	27	6	-5
3/4	-40	-22	2	-24	4	-15	-14	8	1	0
4/4	67	2	-3	6	-11	4	7	65	58	44
2020. 1	-71	-50	-3	-47	-4	-40	0	24	33	-
2021. 1	417	52	-1	53	72	51	44	199	167	-
2022. 1	-427	-128	1	-129	-97	-36	-86	-80	-57	-
2023. 1	-119	-5	-6	0	0	-9	-15	-91	-68	-
2	-64	-4	-9	5	6	-5	3	-64	-48	-
3	-34	-9	-11	2	20	3	0	-48	-14	-
4	-59	-55	-9	-47	-1	-7	11	-7	12	-
5	-102	-73	-6	-67	-32	-7	9	2	7	-
6	-81	-34	3	-37	-17	-16	-23	9	4	-
7	-30	-44	-11	-33	-20	-8	18	25	11	-
8	-41	-44	0	-44	-13	-6	-1	23	8	-
9	-42	-44	1	-45	-11	-2	0	15	7	-
10	-66	-27	7	-34	-22	-24	-3	10	4	-
11	11	-24	3	-27	7	1	17	10	9	-
12	78	8	0	8	19	-12	15	47	40	-
2024. 1	48	-1	-6	5	19	-2	-2	35	31	4
2	25	-27	4	-31	26	-6	-5	36	24	2
3	52	-37	7	-44	17	5	37	31	21	0
4	81	11	7	4	-6	11	26	39	9	-7
5	97	28	8	21	18	11	13	26	6	-3
6	50	-15	3	-18	24	18	7	17	4	-4
7	-70	-29	4	-33	11	-17	-36	2	-12	-5
8	-9	-23	3	-26	10	-12	0	16	6	3
9	-39	-14	0	-14	-8	-17	-5	5	8	1
10	51	7	-4	11	2	18	19	6	5	-3
11	-21	-1	-2	1	-15	-9	-8	11	5	2
12	171	2	-3	5	-21	4	9	177	163	131
2025. 1	11	-16	-5	-11	-11	-9	-8	55	43	28

9. 연령계층별 실업률

(단위: %)

	전 체 실업률	15~64세	15~29세	30~39세		40~49	50~59	60세 이 상	65세 이 상	70세 이 상	
				15~19	20~29						
2020	4.0	4.0	9.0	8.7	9.0	3.5	2.5	2.9	3.6	3.6	-
2021	3.7	3.6	7.8	8.7	7.7	3.3	2.4	2.6	3.8	3.8	-
2022	2.9	2.9	6.4	6.5	6.4	2.7	2.0	1.7	2.8	3.0	-
2023	2.7	2.7	5.9	5.5	5.9	2.6	1.9	1.7	2.6	2.7	3.1
2024	2.8	2.8	5.9	7.2	5.8	2.7	1.9	1.8	2.9	3.1	3.4
2022.4/4	2.6	2.5	5.5	3.4	5.6	2.5	1.8	1.4	2.6	3.0	-
2023.1/4	3.2	3.0	6.7	7.2	6.7	2.7	2.2	1.9	3.7	4.6	6.2
2/4	2.7	2.8	6.2	4.4	6.3	2.8	2.0	1.8	2.1	1.8	1.5
3/4	2.3	2.5	5.2	4.3	5.3	2.4	1.7	1.6	1.7	1.3	0.9
4/4	2.6	2.5	5.3	5.9	5.3	2.5	1.7	1.6	2.8	3.3	4.4
2024.1/4	3.3	3.1	6.4	9.8	6.2	3.1	2.2	2.0	4.1	5.0	5.8
2/4	2.9	3.1	6.6	7.9	6.5	2.9	2.3	2.0	2.4	1.8	1.1
3/4	2.2	2.3	4.9	6.1	4.9	2.5	1.5	1.4	1.7	1.2	0.8
4/4	2.8	2.5	5.6	4.3	5.7	2.2	1.7	1.7	3.7	4.5	6.2
2020. 1	4.1	3.5	7.7	10.6	7.5	2.9	2.0	2.8	7.1	9.9	-
2021. 1	5.7	4.7	9.5	13.8	9.3	4.3	2.8	3.6	10.8	15.5	-
2022. 1	4.1	3.1	6.0	11.1	5.7	2.6	2.3	2.2	8.4	12.3	-
2023. 1	3.6	2.9	5.9	9.1	5.8	2.6	2.2	1.9	6.4	9.3	14.4
2	3.1	3.1	7.0	7.3	7.0	2.7	2.2	2.0	3.0	3.2	3.4
3	2.9	3.0	7.1	5.0	7.2	3.0	2.1	1.7	2.0	1.7	1.5
4	2.8	2.9	6.4	3.9	6.5	3.0	2.0	1.8	1.9	1.7	1.6
5	2.7	2.8	5.8	3.4	5.9	2.6	2.0	1.8	2.1	1.8	1.4
6	2.7	2.9	6.3	5.8	6.3	2.7	2.1	1.7	2.2	1.8	1.4
7	2.7	2.9	6.0	4.8	6.1	2.7	2.0	2.0	2.2	1.8	1.3
8	2.0	2.1	4.5	4.2	4.5	2.3	1.5	1.2	1.3	1.0	0.5
9	2.3	2.4	5.2	3.8	5.3	2.4	1.7	1.5	1.6	1.1	0.9
10	2.1	2.3	5.1	7.2	5.0	2.3	1.5	1.4	1.5	1.1	0.8
11	2.3	2.5	5.3	3.9	5.3	2.5	1.8	1.7	1.4	1.0	0.7
12	3.3	2.6	5.5	6.5	5.5	2.6	1.7	1.6	5.7	8.0	12.4
2024. 1	3.7	2.9	6.0	8.0	5.9	2.8	2.2	1.9	6.6	9.4	13.4
2	3.2	3.1	6.5	11.1	6.3	3.1	2.1	1.9	3.4	3.6	3.2
3	3.0	3.2	6.5	10.4	6.4	3.2	2.2	2.2	2.4	2.2	1.4
4	3.0	3.2	6.8	8.6	6.8	2.8	2.2	2.2	2.4	1.8	1.1
5	3.0	3.2	6.7	7.5	6.7	2.9	2.2	2.0	2.4	1.8	1.2
6	2.9	3.1	6.2	7.8	6.1	3.1	2.4	1.8	2.3	1.8	1.1
7	2.5	2.7	5.5	7.7	5.5	2.8	1.8	1.5	2.1	1.4	0.9
8	1.9	2.1	4.1	6.1	4.0	2.4	1.3	1.2	1.5	1.0	0.7
9	2.1	2.3	5.1	4.2	5.1	2.2	1.5	1.4	1.6	1.2	0.9
10	2.3	2.5	5.5	4.8	5.6	2.3	1.7	1.7	1.6	1.1	0.6
11	2.2	2.4	5.5	2.8	5.6	2.2	1.7	1.6	1.5	1.1	0.8
12	3.8	2.6	5.9	5.3	5.9	2.2	1.8	1.8	8.0	11.6	18.0
2025. 1	3.7	2.8	6.0	5.5	6.0	2.6	2.0	1.8	7.0	9.6	13.5

9. 연령계층별 실업률 증감

(단위: 전년대비, %p)

	전 체 실업률	15~64세	15~29세	15~29세		30~39	40~49	50~59	60 세 이 상	65 세 이 상	70 세 이 상
				15~19	20~29						
2020	0.2	0.2	0.1	0.1	0.1	0.2	0.2	0.4	0.2	0.4	-
2021	-0.3	-0.4	-1.2	0.0	-1.3	-0.2	-0.1	-0.3	0.2	0.2	-
2022	-0.8	-0.7	-1.4	-2.2	-1.3	-0.6	-0.4	-0.9	-1.0	-0.8	-
2023	-0.2	-0.2	-0.5	-1.0	-0.5	-0.1	-0.1	0.0	-0.2	-0.3	-
2024	0.1	0.1	0.0	1.7	-0.1	0.1	0.0	0.1	0.3	0.4	0.3
2022.4/4	-0.3	-0.3	-0.1	-2.5	0.0	-0.3	-0.2	-0.5	-0.7	-0.9	-
2023.1/4	-0.3	-0.1	0.0	-3.2	0.2	0.1	0.0	-0.1	-1.5	-1.8	-
2/4	-0.3	-0.4	-1.0	-1.2	-1.0	-0.3	-0.2	0.0	-0.1	0.1	-
3/4	-0.2	-0.1	-0.9	-1.5	-0.8	-0.3	-0.1	0.1	0.2	0.2	-
4/4	0.0	0.0	-0.2	2.5	-0.3	0.0	-0.1	0.2	0.2	0.3	-
2024.1/4	0.1	0.1	-0.3	2.6	-0.5	0.4	0.0	0.1	0.4	0.4	-0.4
2/4	0.2	0.3	0.4	3.5	0.2	0.1	0.3	0.2	0.3	0.0	-0.4
3/4	-0.1	-0.2	-0.3	1.8	-0.4	0.1	-0.2	-0.2	0.0	-0.1	-0.1
4/4	0.2	0.0	0.3	-1.6	0.4	-0.3	0.0	0.1	0.9	1.2	1.8
2020. 1	-0.4	-0.5	-1.2	-1.3	-1.2	-0.1	-0.6	-0.1	-0.3	-0.1	-
2021. 1	1.6	1.2	1.8	3.2	1.8	1.4	0.8	0.8	3.7	5.6	-
2022. 1	-1.6	-1.6	-3.5	-2.7	-3.6	-1.7	-0.5	-1.4	-2.4	-3.2	-
2023. 1	-0.5	-0.2	-0.1	-2.0	0.1	0.0	-0.1	-0.3	-2.0	-3.0	-
2	-0.3	-0.1	0.1	-2.6	0.3	0.1	0.0	0.0	-1.3	-1.8	-
3	-0.1	-0.1	-0.1	-5.1	0.2	0.4	0.0	0.0	-1.0	-0.7	-
4	-0.2	-0.3	-1.0	-4.1	-0.9	0.0	-0.1	0.1	-0.2	0.2	-
5	-0.3	-0.4	-1.4	-1.9	-1.4	-0.6	-0.1	0.1	-0.1	0.1	-
6	-0.3	-0.3	-0.6	2.1	-0.7	-0.4	-0.2	-0.3	0.0	0.0	-
7	-0.2	-0.1	-0.8	-4.5	-0.5	-0.3	-0.1	0.3	0.3	0.1	-
8	-0.1	-0.2	-0.9	0.2	-0.9	-0.3	-0.1	-0.1	0.3	0.2	-
9	-0.1	-0.2	-0.9	0.4	-0.9	-0.2	-0.1	0.0	0.2	0.1	-
10	-0.3	-0.3	-0.5	4.5	-0.7	-0.4	-0.3	-0.1	0.0	0.0	-
11	0.0	0.0	-0.4	2.1	-0.6	0.0	0.0	0.3	0.1	0.2	-
12	0.3	0.2	0.3	1.1	0.3	0.3	-0.2	0.2	0.5	0.5	-
2024. 1	0.1	0.0	0.1	-1.1	0.1	0.2	0.0	0.0	0.2	0.1	-1.0
2	0.1	0.0	-0.5	3.8	-0.7	0.4	-0.1	-0.1	0.4	0.4	-0.2
3	0.1	0.2	-0.6	5.4	-0.8	0.2	0.1	0.5	0.4	0.5	-0.1
4	0.2	0.3	0.4	4.7	0.3	-0.2	0.2	0.4	0.5	0.1	-0.5
5	0.3	0.4	0.9	4.1	0.8	0.3	0.2	0.2	0.3	0.0	-0.2
6	0.2	0.2	-0.1	2.0	-0.2	0.4	0.3	0.1	0.1	0.0	-0.3
7	-0.2	-0.2	-0.5	2.9	-0.6	0.1	-0.2	-0.5	-0.1	-0.4	-0.4
8	-0.1	0.0	-0.4	1.9	-0.5	0.1	-0.2	0.0	0.2	0.0	0.2
9	-0.2	-0.1	-0.1	0.4	-0.2	-0.2	-0.2	-0.1	0.0	0.1	0.0
10	0.2	0.2	0.4	-2.4	0.6	0.0	0.2	0.3	0.1	0.0	-0.2
11	-0.1	-0.1	0.2	-1.1	0.3	-0.3	-0.1	-0.1	0.1	0.1	0.1
12	0.5	0.0	0.4	-1.2	0.4	-0.4	0.1	0.2	2.3	3.6	5.6
2025. 1	0.0	-0.1	0.0	-2.5	0.1	-0.2	-0.2	-0.1	0.4	0.2	0.1

10. 교육정도별 실업자 및 실업률

(단위: 천명, %)

	실업자				실업률			
	전체	중학교 졸업이하	고등학교 졸업	대학 졸업이상	전체	중학교 졸업이하	고등학교 졸업	대학 졸업이상
2020	1,108	168	471	468	4.0	4.2	4.5	3.5
2021	1,037	160	423	454	3.7	4.1	4.0	3.3
2022	833	120	336	377	2.9	3.1	3.1	2.6
2023	787	110	299	378	2.7	3.0	2.8	2.6
2024	823	120	309	394	2.8	3.4	2.9	2.6
2022.4/4	741	127	304	310	2.6	3.3	2.8	2.2
2023.1/4	918	165	342	411	3.2	4.7	3.2	2.8
2/4	800	77	296	426	2.7	2.1	2.7	2.9
3/4	681	66	271	344	2.3	1.8	2.5	2.3
4/4	749	132	286	332	2.6	3.7	2.6	2.2
2024.1/4	960	168	366	426	3.3	5.0	3.4	2.9
2/4	875	83	340	452	2.9	2.3	3.1	3.0
3/4	641	65	236	340	2.2	1.8	2.2	2.2
4/4	816	165	293	358	2.8	4.7	2.8	2.3
2020. 1	1,153	299	445	409	4.1	7.6	4.1	3.1
2021. 1	1,570	449	589	532	5.7	12.4	5.7	4.0
2022. 1	1,143	350	425	368	4.1	9.6	4.0	2.7
2023. 1	1,024	288	381	354	3.6	8.4	3.6	2.5
2	890	126	340	425	3.1	3.6	3.2	2.9
3	840	79	306	455	2.9	2.2	2.8	3.1
4	804	71	303	431	2.8	1.9	2.8	2.9
5	787	79	281	428	2.7	2.1	2.6	2.9
6	807	82	305	420	2.7	2.2	2.8	2.8
7	807	93	324	390	2.7	2.5	3.0	2.6
8	573	40	231	303	2.0	1.1	2.1	2.1
9	661	64	259	338	2.3	1.7	2.4	2.3
10	627	56	264	307	2.1	1.5	2.4	2.1
11	677	63	275	339	2.3	1.7	2.5	2.3
12	944	278	318	348	3.3	8.1	3.0	2.3
2024. 1	1,072	289	380	404	3.7	8.8	3.6	2.7
2	915	122	368	424	3.2	3.7	3.4	2.8
3	892	92	350	451	3.0	2.6	3.3	3.0
4	885	84	344	457	3.0	2.3	3.2	3.0
5	884	83	338	463	3.0	2.3	3.1	3.0
6	857	83	339	436	2.9	2.3	3.1	2.9
7	737	78	287	371	2.5	2.2	2.7	2.4
8	564	60	192	312	1.9	1.7	1.8	2.0
9	622	58	227	338	2.1	1.6	2.1	2.2
10	678	59	257	362	2.3	1.7	2.4	2.4
11	656	57	248	351	2.2	1.6	2.3	2.3
12	1,115	378	374	363	3.8	11.3	3.6	2.4
2025. 1	1,083	290	391	402	3.7	8.9	3.8	2.6

10. 교육정도별 실업자 및 실업률 증감

(단위: 전년대비, 천명, %p)

	실업자				실업률			
	전체	중학교 졸업이하	고등학교 졸업	대학 졸업이상	전체	중학교 졸업이하	고등학교 졸업	대학 졸업이상
2020	45	13	32	-1	0.2	0.4	0.4	0.0
2021	-71	-8	-48	-14	-0.3	-0.1	-0.5	-0.2
2022	-205	-40	-87	-78	-0.8	-1.0	-0.9	-0.7
2023	-46	-10	-37	2	-0.2	-0.1	-0.3	0.0
2024	36	10	10	16	0.1	0.4	0.1	0.0
2022.4/4	-92	-25	-22	-46	-0.3	-0.5	-0.3	-0.4
2023.1/4	-72	-45	-36	9	-0.3	-1.0	-0.3	-0.1
2/4	-81	-7	-52	-21	-0.3	0.0	-0.5	-0.2
3/4	-38	6	-42	-2	-0.2	0.3	-0.4	-0.1
4/4	8	5	-19	21	0.0	0.4	-0.2	0.0
2024.1/4	42	3	24	15	0.1	0.3	0.2	0.1
2/4	76	6	44	26	0.2	0.2	0.4	0.1
3/4	-40	0	-36	-3	-0.1	0.0	-0.3	-0.1
4/4	67	33	7	27	0.2	1.0	0.2	0.1
2020. 1	-71	18	-53	-36	-0.4	0.2	-0.6	-0.3
2021. 1	417	150	144	123	1.6	4.8	1.6	0.9
2022. 1	-427	-99	-164	-164	-1.6	-2.8	-1.7	-1.3
2023. 1	-119	-62	-44	-14	-0.5	-1.2	-0.4	-0.2
2	-64	-41	-43	20	-0.3	-0.9	-0.4	0.0
3	-34	-31	-22	19	-0.1	-0.7	-0.2	0.0
4	-59	-13	-34	-12	-0.2	-0.2	-0.3	-0.2
5	-102	-4	-61	-36	-0.3	0.0	-0.5	-0.3
6	-81	-5	-61	-16	-0.3	0.1	-0.5	-0.2
7	-30	9	-38	-1	-0.2	0.4	-0.3	-0.1
8	-41	1	-39	-4	-0.1	0.1	-0.4	0.0
9	-42	9	-50	-2	-0.1	0.3	-0.5	-0.1
10	-66	-10	-40	-16	-0.3	-0.2	-0.4	-0.2
11	11	0	-9	20	0.0	0.1	-0.1	0.1
12	78	24	-6	60	0.3	1.1	0.0	0.3
2024. 1	48	1	-2	49	0.1	0.4	0.0	0.2
2	25	-4	29	0	0.1	0.1	0.2	-0.1
3	52	12	44	-4	0.1	0.4	0.5	-0.1
4	81	13	41	26	0.2	0.4	0.4	0.1
5	97	4	57	35	0.3	0.2	0.5	0.1
6	50	1	34	16	0.2	0.1	0.3	0.1
7	-70	-15	-37	-19	-0.2	-0.3	-0.3	-0.2
8	-9	20	-38	9	-0.1	0.6	-0.3	-0.1
9	-39	-6	-33	0	-0.2	-0.1	-0.3	-0.1
10	51	4	-7	55	0.2	0.2	0.0	0.3
11	-21	-6	-27	12	-0.1	-0.1	-0.2	0.0
12	171	100	56	15	0.5	3.2	0.6	0.1
2025. 1	11	1	11	-1	0.0	0.1	0.2	-0.1

11. 전체 경제활동인구(계절조정) 총괄

(단위: 천명, %)

	15세 이상 인구					계절조정 경제활동 참가율 (%)	계절조정 고용률 (%)	계절조정 실업률 (%)
	계절조정	경제활동인구		계절조정 비경제활동 인구 ¹⁾				
		계절조정 취업자	계절조정 실업자					
2022. 3/4	45,271	28,985	28,170	815	16,286	64.0	62.2	2.8
4/4	45,317	29,007	28,181	826	16,310	64.0	62.2	2.8
2023. 1/4	45,358	29,091	28,305	786	16,267	64.1	62.4	2.7
2/4	45,378	29,192	28,440	751	16,186	64.3	62.7	2.6
3/4	45,415	29,207	28,431	776	16,208	64.3	62.6	2.7
4/4	45,478	29,316	28,488	828	16,162	64.5	62.6	2.8
2024. 1/4	45,523	29,426	28,606	820	16,097	64.6	62.8	2.8
2/4	45,544	29,401	28,581	820	16,143	64.6	62.8	2.8
3/4	45,585	29,314	28,577	737	16,271	64.3	62.7	2.5
4/4	45,630	29,432	28,539	893	16,198	64.5	62.5	3.0
2022. 8	45,270	28,949	28,182	767	16,322	63.9	62.3	2.6
9	45,284	28,981	28,160	821	16,302	64.0	62.2	2.8
10	45,302	28,978	28,173	806	16,324	64.0	62.2	2.8
11	45,318	28,988	28,187	801	16,330	64.0	62.2	2.8
12	45,332	29,054	28,183	871	16,278	64.1	62.2	3.0
2023. 1	45,352	28,991	28,163	828	16,362	63.9	62.1	2.9
2	45,355	29,085	28,328	756	16,270	64.1	62.5	2.6
3	45,367	29,198	28,425	773	16,169	64.4	62.7	2.6
4	45,372	29,142	28,388	753	16,230	64.2	62.6	2.6
5	45,379	29,221	28,484	737	16,158	64.4	62.8	2.5
6	45,383	29,213	28,449	764	16,171	64.4	62.7	2.6
7	45,399	29,209	28,380	829	16,191	64.3	62.5	2.8
8	45,415	29,168	28,444	723	16,247	64.2	62.6	2.5
9	45,431	29,244	28,468	777	16,186	64.4	62.7	2.7
10	45,452	29,242	28,514	728	16,210	64.3	62.7	2.5
11	45,476	29,278	28,463	815	16,199	64.4	62.6	2.8
12	45,505	29,428	28,486	942	16,077	64.7	62.6	3.2
2024. 1	45,514	29,424	28,567	857	16,089	64.6	62.8	2.9
2	45,525	29,436	28,655	781	16,089	64.7	62.9	2.7
3	45,529	29,418	28,595	823	16,112	64.6	62.8	2.8
4	45,539	29,472	28,645	827	16,067	64.7	62.9	2.8
5	45,543	29,378	28,554	825	16,165	64.5	62.7	2.8
6	45,550	29,353	28,545	809	16,197	64.4	62.7	2.8
7	45,590	29,312	28,554	757	16,278	64.3	62.6	2.6
8	45,576	29,285	28,567	719	16,291	64.3	62.7	2.5
9	45,590	29,345	28,610	736	16,244	64.4	62.8	2.5
10	45,607	29,384	28,594	790	16,224	64.4	62.7	2.7
11	45,628	29,373	28,581	792	16,255	64.4	62.6	2.7
12	45,653	29,540	28,442	1,098	16,113	64.7	62.3	3.7
2025. 1	45,674	29,571	28,718	853	16,104	64.7	62.9	2.9

주: 1) 15세이상인구(원계열) - 계절조정 경제활동인구

11. 전체 경제활동인구(계절조정) 총괄 증감

(단위: 전월(기)대비, 천명, %p)

	15세 이상 인구					계절조정 경제활동 참가율 (%)	계절조정 고용률 (%)	계절조정 실업률 (%)
	계절조정	경제활동인구		계절조정 비경제활동 인구				
		계절조정 취업자	계절조정 실업자					
2022.3/4	28	57	68	-11	-29	0.1	0.1	-0.1
4/4	47	22	12	11	25	0.0	0.0	0.0
2023.1/4	41	84	124	-40	-44	0.1	0.2	-0.1
2/4	20	101	135	-34	-81	0.2	0.3	-0.1
3/4	37	15	-10	25	22	0.0	-0.1	0.1
4/4	63	109	57	52	-46	0.2	0.0	0.1
2024.1/4	45	110	118	-8	-65	0.1	0.2	0.0
2/4	22	-25	-24	0	46	0.0	0.0	0.0
3/4	41	-87	-4	-83	128	-0.3	-0.1	-0.3
4/4	45	118	-38	156	-74	0.2	-0.2	0.5
2022. 8	13	-76	15	-91	89	-0.2	0.1	-0.4
9	13	33	-22	55	-20	0.1	-0.1	0.2
10	19	-3	13	-16	21	0.0	0.0	0.0
11	16	10	14	-5	6	0.0	0.0	0.0
12	14	66	-4	70	-52	0.1	0.0	0.2
2023. 1	20	-64	-20	-43	84	-0.2	-0.1	-0.1
2	3	94	165	-71	-91	0.2	0.4	-0.3
3	12	114	97	17	-102	0.3	0.2	0.0
4	5	-57	-37	-20	61	-0.2	-0.1	0.0
5	7	79	95	-16	-71	0.2	0.2	-0.1
6	4	-8	-34	27	12	0.0	-0.1	0.1
7	16	-4	-69	65	20	-0.1	-0.2	0.2
8	15	-41	64	-105	56	-0.1	0.1	-0.3
9	16	77	23	54	-61	0.2	0.1	0.2
10	22	-2	47	-49	23	-0.1	0.0	-0.2
11	24	35	-52	87	-11	0.1	-0.1	0.3
12	29	151	23	127	-122	0.3	0.0	0.4
2024. 1	9	-4	81	-85	12	-0.1	0.2	-0.3
2	12	12	89	-77	0	0.1	0.1	-0.2
3	4	-18	-61	42	22	-0.1	-0.1	0.1
4	10	54	51	4	-45	0.1	0.1	0.0
5	4	-94	-91	-2	97	-0.2	-0.2	0.0
6	8	-25	-9	-16	33	-0.1	0.0	0.0
7	39	-42	10	-52	81	-0.1	-0.1	-0.2
8	-13	-26	12	-39	13	0.0	0.1	-0.1
9	13	60	43	17	-47	0.1	0.1	0.0
10	18	38	-16	54	-21	0.0	-0.1	0.2
11	21	-10	-12	2	32	0.0	-0.1	0.0
12	25	167	-139	306	-142	0.3	-0.3	1.0
2025. 1	21	31	276	-245	-10	0.0	0.6	-0.8

12. 고용보조지표[Labor Underutilization Indicator¹⁾]

(단위: 천명)

	고용보조지표1		고용보조지표2			고용보조지표3	
	(%)	시간관련 추가취업 가능자	(%)	잠재		(확장실업률 ³⁾) (%)	
				경제활동인구	취업가능자		구직자 ²⁾
2020	7.8	1,088	10.0	1,873	65	1,808	13.6
2021	7.4	1,070	9.7	1,898	77	1,821	13.3
2022	5.8	836	7.9	1,570	85	1,485	10.6
2023	5.2	745	6.6	1,219	101	1,117	9.0
2024	5.4	776	6.3	1,091	108	983	8.8
2022.4/4	5.1	744	7.0	1,395	71	1,324	9.5
2023.1/4	5.7	722	7.5	1,336	85	1,251	9.9
2/4	5.3	749	6.5	1,198	94	1,104	8.9
3/4	5.0	788	6.2	1,206	113	1,093	8.7
4/4	5.0	721	6.2	1,135	114	1,021	8.6
2024.1/4	5.9	765	7.1	1,182	119	1,062	9.6
2/4	5.6	779	6.4	1,084	101	982	8.9
3/4	4.9	804	5.7	1,088	110	978	8.3
4/4	5.4	758	6.0	1,013	103	910	8.5
2020. 1	6.7	728	9.6	1,698	63	1,634	12.1
2021. 1	10.0	1,175	12.8	2,222	53	2,169	16.8
2022. 1	7.5	958	9.9	1,824	106	1,719	13.1
2023. 1	6.1	700	8.1	1,394	82	1,313	10.5
2	5.6	721	7.4	1,340	92	1,248	9.9
3	5.5	747	7.0	1,274	81	1,193	9.4
4	5.3	748	6.6	1,218	83	1,135	9.1
5	5.1	737	6.4	1,194	103	1,092	8.8
6	5.3	762	6.5	1,182	96	1,086	8.9
7	5.5	816	6.6	1,228	99	1,129	9.3
8	4.7	799	5.8	1,206	118	1,088	8.5
9	4.8	748	6.0	1,185	122	1,063	8.5
10	4.6	714	5.8	1,130	113	1,017	8.1
11	4.8	722	5.9	1,131	110	1,021	8.3
12	5.8	727	6.9	1,143	119	1,024	9.3
2024. 1	6.2	726	7.6	1,199	129	1,070	10.0
2	6.0	831	7.0	1,205	119	1,086	9.8
3	5.6	739	6.7	1,141	111	1,031	9.1
4	5.5	739	6.4	1,087	91	996	8.8
5	5.8	856	6.3	1,074	106	969	9.1
6	5.4	742	6.3	1,089	108	981	8.7
7	5.2	788	6.1	1,132	109	1,023	8.6
8	4.9	880	5.4	1,095	120	976	8.3
9	4.6	743	5.4	1,037	101	936	7.9
10	4.8	749	5.5	1,006	89	917	8.0
11	4.8	765	5.4	987	102	885	7.9
12	6.4	759	7.2	1,045	118	927	9.7
2025. 1	6.4	758	7.4	1,143	112	1,031	9.9

주: 1) Labor Underutilization Indicator는 '노동저활용지표'로 직역됨

2) 잠재구직자에는 구직단념자가 포함되었음

3) '고용보조지표3'은 실업률을 보완하는 보조지표로서 가장 포괄범위가 넓어 '확장실업률'로 지칭함

13. 시도별 경제활동인구 총괄(2025. 1월)

(단위: 천명)

	15세 이상 인구					경제활동 참가율 (%)	고용률 ¹⁾ (%)	실업률 ²⁾ (%)
	경 제 활 동 인 구				비경제 활동인구			
		취업자	실업자					
전 국	45,674	28,961	27,878	1,083	16,713	63.4	61.0	3.7
농 가	2,193	1,559	1,532	27	634	71.1	69.9	1.7
비농가	43,481	27,402	26,346	1,056	16,079	63.0	60.6	3.9
서울	8,465	5,326	5,101	225	3,139	62.9	60.3	4.2
부산	2,914	1,721	1,637	85	1,192	59.1	56.2	4.9
대구	2,096	1,236	1,186	49	860	59.0	56.6	4.0
인천	2,694	1,747	1,681	65	948	64.8	62.4	3.7
광주	1,278	791	759	32	487	61.9	59.4	4.0
대전	1,304	818	785	33	487	62.7	60.2	4.0
울산	958	582	564	18	376	60.7	58.9	3.1
세종	324	213	207	6	111	65.8	64.0	2.7
경기	12,142	7,832	7,600	233	4,310	64.5	62.6	3.0
강원	1,327	820	769	51	507	61.8	57.9	6.3
충북	1,447	955	923	32	492	66.0	63.8	3.3
충남	1,966	1,263	1,213	51	703	64.3	61.7	4.0
전북	1,547	984	938	46	564	63.6	60.6	4.7
전남	1,518	1,014	962	52	504	66.8	63.4	5.1
경북	2,283	1,459	1,409	50	824	63.9	61.7	3.4
경남	2,832	1,794	1,748	46	1,038	63.4	61.7	2.6
제주	577	406	396	11	171	70.4	68.5	2.6

주: 1) 취업자/인구 × 100

2) 실업자/경제활동인구 × 100

부록 경제활동인구조사 개요

□ 조사목적

- 국민의 경제활동 즉, 국민의 취업, 실업 등과 같은 특성을 조사하여 거시경제 분석과 인력자원의 개발 정책 수립에 필요한 기초 자료를 제공

□ 조사대상

- 표본조사구내에 상주하는 자로서, 매월 15일 기준 만 15세 이상인 자
 - 등록센서스 결과를 이용하여 1,791개 표본조사구를 추출하고, 표본조사구내 3만 6천가구를 조사(추출률 0.5%)
 - 표본가구 규모는 실업자의 연간 상대표준오차가 전국 3%, 시도 5~15%미만이 되도록 목표오차를 정하여 추출
 - * 상대표준오차 = (표준오차/추정치)×100
- 현역군인, 사회복지무요원, 형이 확정된 교도소 수감자 등 제외

□ 조사항목

- 인적사항, 취업자, 실업자, 비경제활동인구와 관련된 54개 항목

□ 조사대상기간 및 시기

- 조사는 매월 15일이 포함된 1주간(일요일~토요일)을 조사대상주간으로 하며, 그 다음 주간에 조사를 실시

□ 주요 용어

- 1) 15세이상인구: 조사대상월 15일 기준 만 15세 이상인 자
- 2) 경제활동인구
만 15세 이상 인구 중 조사대상기간 동안 상품이나 서비스를 생산하기 위하여 실제로 수입이 있는 일을 한 취업자와 일을 하지는 않았으나 구직활동을 한 실업자의 합계
- 3) 취업자
 - 가. 조사대상주간에 수입을 목적으로 1시간 이상 일한 자
 - 나. 동일가구내 가족이 운영하는 농장이나 사업체의 수입을 위하여 주당 18시간 이상 일한 무급가족종사자
 - 다. 직업 또는 사업체를 가지고 있으나 일시적인 병 또는 사고, 연가, 교육, 노사분규 등의 사유로 일하지 못한 일시휴직자
- 4) 시간관련 추가취업가능자
실제 취업시간이 36시간미만이면서, 추가취업을 희망하고, 추가취업이 가능한 자
- 5) 실업자
조사대상주간에 수입 있는 일을 하지 않았고, 지난 4주간 일자리를 찾아 적극적으로 구직활동을 하였던 사람으로서 일자리가 주어진다면 즉시 취업이 가능한 자

- 6) 비경제활동인구
만 15세 이상 인구 중 조사대상기간에 취업도 실업도 아닌 상태에 있는 자
- 7) 구직단념자
비경제활동인구 중 취업을 희망하고 취업이 가능하였으나, 노동시장적 사유로 일자리를 구하지 않은 자 중 지난 1년 내 구직경험이 있었던 자
- 8) 잠재취업가능자
비경제활동인구 중에서 지난 4주간 구직활동을 하였으나, 조사대상주간에 취업이 가능하지 않은 자
- 9) 잠재구직자
비경제활동인구 중에서 지난 4주간 구직활동을 하지 않았지만, 조사대상주간에 취업을 희망하고 취업이 가능한 자
- 10) 잠재경제활동인구 = 잠재취업가능자 + 잠재구직자
- 11) 확장경제활동인구 = 경제활동인구 + 잠재경제활동인구
- 12) 경제활동참가율(%) = (경제활동인구 ÷ 15세이상인구) × 100
- 13) 고용률(%) = (취업자 ÷ 15세이상인구) × 100
- 14) 실업률(%) = (실업자 ÷ 경제활동인구) × 100
- 15) 고용보조지표1(%)=(시간관련추가취업가능자+실업자)÷경제활동인구× 100
- 16) 고용보조지표2(%)=(실업자+잠재경제활동인구)÷확장경제활동인구× 100
- 17) 고용보조지표3(%)=(시간관련추가취업가능자+실업자+잠재경제활동인구)÷확장경제활동인구× 100

< 고용보조지표 구성도 >



□ 이용시 참고사항

- 원계열: 전년동월비 등 장기시계열 분석시 이용
- 계절조정계열: 전월비(전분기비) 등 단기 분석시 이용(X-13ARIMA-SEATS방식 적용: 계절요인을 제거)

□ 한국표준 산업분류

<p>A 농업, 임업 및 어업</p> <ul style="list-style-type: none"> ▪ 01 농업 ▪ 02 임업 ▪ 03 어업 	<p>E 수도, 하수 및 폐기물 처리, 원료 재생업</p> <ul style="list-style-type: none"> ▪ 36 수도업 ▪ 37 하수, 폐수 및 분뇨 처리업 ▪ 38 폐기물 수집, 운반, 처리 및 원료 재생업 ▪ 39 환경 정화 및 복원업 	<p>M 전문, 과학 및 기술 서비스업</p> <ul style="list-style-type: none"> ▪ 70 연구개발업 ▪ 71 전문 서비스업 ▪ 72 건축기술, 엔지니어링 및 기타 과학기술 서비스업 ▪ 73 기타 전문, 과학 및 기술서비스업
<p>B 광업</p> <ul style="list-style-type: none"> ▪ 05 석탄, 원유 및 천연가스 광업 ▪ 06 금속 광업 ▪ 07 비금속광물 광업; 연료용 제외 ▪ 08 광업 지원 서비스업 	<p>F 건설업</p> <ul style="list-style-type: none"> ▪ 41 종합 건설업 ▪ 42 전문직별 공사업 	<p>N 사업시설 관리, 사업 지원 및 임대 서비스업</p> <ul style="list-style-type: none"> ▪ 74 사업시설 관리 및 조경 서비스업 ▪ 75 사업지원 서비스업 ▪ 76 임대업; 부동산 제외
<p>C 제조업</p> <ul style="list-style-type: none"> ▪ 10 식료품 제조업 ▪ 11 음료 제조업 ▪ 12 담배 제조업 ▪ 13 섬유제품 제조업; 의복 제외 ▪ 14 의복, 의복 액세서리 및 모피제품 제조업 ▪ 15 가죽, 가방 및 신발 제조업 ▪ 16 목재 및 나무제품 제조업; 가구 제외 ▪ 17 펄프, 종이 및 종이제품 제조업 ▪ 18 인쇄 및 기록매체 복제업 ▪ 19 코크스, 연탄 및 석유정제품 제조업 ▪ 20 화학물질 및 화학제품 제조업; 의약품 제외 ▪ 21 의약품 물질 및 의약품 제조업 ▪ 22 고무 및 플라스틱제품 제조업 ▪ 23 비금속 광물제품 제조업 ▪ 24 1차 금속 제조업 ▪ 25 금속기공제품 제조업; 기계 및 가구 제외 ▪ 26 전자부품, 컴퓨터, 영상, 음향 및 통신장비 제조업 ▪ 27 의료, 정밀, 광학기기 및 시계 제조업 ▪ 28 전기장비 제조업 ▪ 29 기타 기계 및 장비 제조업 ▪ 30 자동차 및 트레일러 제조업 ▪ 31 기타 운송장비 제조업 ▪ 32 가구 제조업 ▪ 33 기타 제품 제조업 ▪ 34 산업용 기계 및 장비 수리업 	<p>G 도매 및 소매업</p> <ul style="list-style-type: none"> ▪ 45 자동차 및 부품 판매업 ▪ 46 도매 및 상품 중개업 ▪ 47 소매업; 자동차 제외 	<p>O 공공행정, 국방 및 사회보장 행정</p> <ul style="list-style-type: none"> ▪ 84 공공행정, 국방 및 사회보장 행정
<p>D 전기, 가스, 증기 및 공기조절 공급업</p> <ul style="list-style-type: none"> ▪ 35 전기, 가스, 증기 및 공기조절 공급업 	<p>H 운수 및 창고업</p> <ul style="list-style-type: none"> ▪ 49 육상운송 및 파이프라인 운송업 ▪ 50 수상 운송업 ▪ 51 항공 운송업 ▪ 52 창고 및 운송관련 서비스업 	<p>P 교육 서비스업</p> <ul style="list-style-type: none"> ▪ 85 교육 서비스업
<p>I 숙박 및 음식점업</p> <ul style="list-style-type: none"> ▪ 55 숙박업 ▪ 56 음식점 및 주점업 	<p>J 정보통신업</p> <ul style="list-style-type: none"> ▪ 58 출판업 ▪ 59 영상오디오 기록물 제작 및 배급업 ▪ 60 방송 및 영상·오디오물 제공 서비스업 ▪ 61 우편 및 통신업 ▪ 62 컴퓨터 프로그래밍, 시스템 통합 및 관리업 ▪ 63 정보서비스업 	<p>Q 보건업 및 사회복지 서비스업</p> <ul style="list-style-type: none"> ▪ 86 보건업 ▪ 87 사회복지 서비스업
<p>K 금융 및 보험업</p> <ul style="list-style-type: none"> ▪ 64 금융업 ▪ 65 보험업 ▪ 66 금융 및 보험 관련 서비스업 	<p>L 부동산업</p> <ul style="list-style-type: none"> ▪ 68 부동산업 	<p>R 예술, 스포츠 및 여가관련 서비스업</p> <ul style="list-style-type: none"> ▪ 90 창작, 예술 및 여가관련 서비스업 ▪ 91 스포츠 및 오락관련 서비스업
<p>S 협회 및 단체, 수리 및 기타 개인 서비스업</p> <ul style="list-style-type: none"> ▪ 94 협회 및 단체 ▪ 95 개인 및 소비용품 수리업 ▪ 96 기타 개인 서비스업 	<p>T 가구 내 고용활동 및 달리 분류되지 않은 자가소비 생산활동</p> <ul style="list-style-type: none"> ▪ 97 가구 내 고용활동 ▪ 98 달리 구분되지 않은 자가소비를 위한 가구의 재화 및 서비스 생산활동 	<p>U 국제 및 외국기관</p> <ul style="list-style-type: none"> ▪ 99 국제 및 외국기관

※ 한국표준산업분류 제11차 개정(2024년) 기준임

□ 한국표준 직업분류

1 관리자

- 11 의회·정부 및 기업 고위직
- 12 행정·경영 지원 및 마케팅 관리직
- 13 전문 서비스 관리직
- 14 건설·전기 및 생산 관련 관리직
- 15 판매 및 고객 서비스 관리직
 - 예) 국회의원, 기획관리자, 대학총장, 부서관리자, 회원단체관리자 등

2 전문가 및 관련 종사자

- 21 과학 전문가 및 관련직
- 22 정보 통신 전문가 및 기술직
- 23 공학 전문가 및 기술직
- 24 보건 전문가 및 관련직
- 25 사회복지·종교 전문가 및 관련직
- 26 교육 전문가 및 관련직
- 27 법률 및 행정 전문직
- 28 경영·금융 전문가 및 관련직
- 29 문화·예술·스포츠·기타 전문가 및 관련직
 - 예) 생명과학연구원, 시스템개발자, 건축가, 의사, 교수, 변호사, 관세사, 작가 등

3 사무 종사자

- 31 기획·영업 및 인사 사무직
- 32 자재·생산 및 운송 사무직
- 33 회계·경리 및 통계 사무직
- 34 금융 사무직
- 35 법률·감사 및 정부 행정 사무직
- 36 상담·안내 및 접수 사무직
- 37 일반 지원 사무직
 - 예) 행정사무원, 보험심사원, 특허사무원, 모니터요원 등

4 서비스 종사자

- 41 경찰·소방 및 보안 관련 서비스직
- 42 돌봄 및 보건 서비스직
- 43 개인 생활 서비스직
- 44 운송 및 여가 서비스직
- 45 조리 및 음식 서비스직
 - 예) 경호원, 간병인, 여행안내사, 조리사 등

5 판매 종사자

- 51 영업직
- 52 매장 판매 및 상품 대여직
- 53 통신 및 방문·노점 판매 관련직
 - 예) 보험설계사, 매장계산원, 텔레마케터 등

6 농림어업 숙련 종사자

- 61 농축산 숙련직
- 62 임업 숙련직
- 63 어업 숙련직
 - 예) 병아리감별사, 벌목원, 해녀 등

7 기능원 및 관련 기능 종사자

- 71 식품 가공 관련 기능직
- 72 섬유·의복 및 가죽 관련 기능직
- 73 목재·가구·악기 및 간판 관련 기능직
- 74 금속 성형 관련 기능직
- 75 운송 및 기계 관련 기능직
- 76 전기 및 전자 관련 기능직
- 77 정보 통신 및 방송장비 관련 기능직
- 78 건설 및 채굴 관련 기능직
- 79 기타 기능 관련직
 - 예) 제빵원, 재단사, 악기수리원, 용접원, 자동차 정비원, 전기공, 도배공, 인터넷수리원, 방역원 등

8 장치·기계 조작 및 조립 종사자

- 81 식품가공 관련 기계 조작직
- 82 섬유 및 신발 관련 기계 조작직
- 83 화학 관련 기계 조작직
- 84 금속 및 비금속 관련 기계 조작직
- 85 기계 제조·관련 기계 조작 및 조립직
- 86 전기·전자 관련 기계 조작 및 조립직
- 87 운전 및 운송 관련 기계 조작직
- 88 상하수도 및 재활용 처리 관련 기계 조작직
- 89 목재·인쇄 및 기타 기계 조작직
 - 예) 도정기조작원, 직조기조작원, 사출기조작원, 판금기조작원, 자동조립라인조작원, 발전 터빈조작원, 자동차운전원, 소각로조작원, 인쇄기조작원 등

9 단순 노무 종사자

- 91 건설 및 광업 관련 단순 노무직
- 92 운송 관련 단순 노무직
- 93 제조 관련 단순 노무직
- 94 청소 및 건물 관리 단순 노무직
- 95 가사·음식 및 판매 관련 단순 노무직
- 99 농림어업 및 기타 서비스 단순 노무직
 - 예) 건설단순종사자, 배달원, 포장원, 경비원, 가사도우미, 검침원 등

※ 한국표준직업분류 제8차 개정(2024년) 기준임

부록 자주하는 질문

□ 1주일에 1시간만 일해도 취업자인가요?

ILO에서는 수입을 목적으로 조사대상 주간(1주)동안 1시간 이상 일한 사람을 취업자로 정의하고 있습니다. 일반적으로 취업자라고 하면 사업체에 출근하거나 자기사업을 하면서 주5일 이상 일하는 사람을 떠올리기 쉬운데, ILO 기준에 따르면 근로형태를 가리지 않고 수입을 목적으로 1주 동안 1시간 이상 일했다면 모두 취업자라고 정의하고 있습니다.

□ 취업기준은 왜 1시간인가요?

기본적으로 경제활동인구조사는 경제정책에 필요한 거시경제지표를 만들어내는 통계 조사이기 때문입니다. 한 나라의 총생산을 측정하기 위해서는 취업자수와 근로시간에 기초한 총노동투입량이 필요한데, 이를 계산하기 위해서는 수입을 목적으로 1시간 이상 수행된 모든 일이 파악되어야 합니다. 특히 고용상황이 변하면서 단시간 근로, 부정기 근로, 교대 근로 등 다양한 취업형태가 나타나고 있으므로 이러한 형태의 취업을 모두 포함하기 위해서는 수입을 목적으로 1시간 이상 일한 모든 사람을 취업자로 파악할 필요가 있습니다.

□ 학생이 아르바이트를 하면서, 입사원서도 냈다면 취업자인가요? 실업자인가요?

학교를 다니는 학생이므로 비경제활동인구이기도 하고, 아르바이트를 하고 있으므로 취업자의 정의에도 부합합니다. 또한 입사원서도 제출한 것으로 볼 때 구직활동을 수행한 실업자라고도 볼 수 있습니다. ILO에서는 이러한 복수의 활동상태를 가지게 되는 사람이 취업자, 실업자, 비경제활동인구 중 반드시 하나의 활동상태에만 배타적으로 귀속 되도록 우선성 규칙(Priority rule)을 적용하도록 하고 있습니다.

우선성 규칙은 노동력조사에서 경제활동상태가 취업인 사람을 먼저 파악하고, 나머지 사람들 중에서 실업자를 파악한 뒤 마지막으로 남은 사람들을 비경제활동인구로 간주하는 규칙입니다.

그 결과 항상 취업자를 실업자와 비경제활동인구보다 우선적으로 파악하고, 실업자는 비경제활동인구보다 우선적으로 파악하게 되는 것입니다.

따라서 사례에서처럼 아르바이트를 하였다면 그 사람이 학교를 다니고 있는지 또는 구직활동을 하고 있는지 여부와 상관없이 취업자가 되는 것입니다. 이 규칙 때문에 우리나라에 거주하는 15세 이상 모든 인구는 빠짐없이 취업자, 실업자, 비경제활동인구 중 하나의 활동 상태를 가지게 됩니다.

□ 일을 하지 않는 사람은 모두 실업자 아닌가요?

ILO에서는 실업자를 지난 1주 동안 일을 하지 않았고(Without work), 일이 주어지면 일을 할 수 있고(Availability for work), 지난 4주간 적극적인 구직활동을 수행(Seeking work)한 사람이라고 정의하고 있습니다.

또한 일자리를 구하려는 의중(意中)만 있다고 해서 실업자가 되는 것이 아니라 반드시 실제 활동(Activity principle)이 뒷받침되어야 합니다. 따라서 아무런 구직활동도 하지 않고 막연히 쉰 사람이라면 경제활동인구조사에서는 실업자로 파악되지 않습니다.

원서제출, 면접 등의 실제 구직활동 없이 취업을 준비하는 사람이나, 아르바이트를 하는 사람, 은퇴 후 쉬고 있는 사람 등은 주관적으로 자신을 실업자라고 생각할 수 있으나, 이러한 사람들은 국제기준에 따른 실업자 요건 세 가지를 갖추지 못했기 때문에 경제활동인구조사에서는 실업자로 분류되지 않습니다.

□ 잠재경제활동인구는 실업자인가요?

실업자는 ① 일을 하지 않았고, ② 일이 주어지면 일을 할 수 있고 ③ 지난 4주간 적극적인 구직활동을 한 사람입니다. 잠재경제활동인구도 일을 하지 않았고 일을 희망하고 일이 주어지면 할 수 있지만, 대부분 구직활동을 하지 않아 실업자 조건에 부합하지 않으므로 비경제활동인구에 해당됩니다.

□ 어떤 사람들이 잠재경제활동인구인가요?

잠재경제활동인구는 잠재취업가능자와 잠재구직자로 구성됩니다. 잠재취업가능자는 구직활동을 하였으나 조사대상주간에 본인이 아프거나 돌봐야 할 가족이 있어서 일을 할 수 없었던 자가 해당됩니다. 잠재구직자는 지난 4주간 적극적으로 구직활동을 하지 않았지만, 일을 희망하고 일이 주어지면 즉시 일을 할 수 있는 자가 해당됩니다. 조사대상기간에 원서접수나 시험응시 등 적극적인 구직활동을 하지 않았지만 일을 희망하고 가능한 자, 근로조건이 맞는 일거리가 없어서 잠시 쉬고 있지만 일을 희망하고 할 수 있는 자 등이 잠재구직자에 해당됩니다.

□ 기저효과란 무엇인가요?

기저효과(Base effect)란 지표를 평가하는데 있어 기준시점과 비교시점의 상대적 차이에 따라 그 결과값이 실제보다 위축되거나 부풀려지는 현상을 말합니다.

예를 들면, 2022.1월에 취업자수가 전년동월에 비해 급증했는데, 이는 2021.1월에 코로나19로 인해 취업자수가 급감했던 것이 원인이 되어 2022.1월에는 상대적으로 취업자수가 보다 많이 증가한 것처럼 나타난 것으로서, 이것은 기저효과의 영향으로 볼 수 있습니다.

따라서 현재의 고용지표가 기준시점의 지표에 비해 뚜렷한 요인없이 급증하거나 급감한 경우에는 기저효과의 영향이 있었는지도 함께 고려해 지표를 해석하는 것이 바람직합니다.

□ 고용지표에 계절성이 있다는데 무슨 말인가요?

취업자, 실업자, 비경제활동인구와 같은 고용지표들이 경기적 요인에 따라 변동하기도 하지만, 계절적 요인, 불규칙 요인 등 비경기적 요인에 따라서도 변동하므로 이를 해석할 때는 이러한 점을 모두 감안해야 합니다.

경제활동인구조사에서는 매월 조사대상주간 동안의 실제 활동상태를 측정하기 때문에 농번기(4~10월)에는 농림어업 취업자수가 증가하고, 농한기(11~3월)에는 농림어업 취업자수가 감소하는 경향이 있습니다. 전체 취업자수도 이러한 농림어업 취업자수와 같이 계절적으로 변동하는 취업자수의 영향을 받아 변동하게 됩니다. 실업자수도 졸업과 각종 채용시험 등으로 인해 사람들의 구직활동이 활발해지는 연말연초에 크게 증가하는 경향을 보입니다.

이처럼 우리나라 고용지표들은 계절에 따라 변동성이 크므로 취업자수나 실업자수 원계열이 전월에 비해 증가 또는 감소했다고 해서 이를 경기상승 또는 경기둔화로 보는 것은 지표의 의미를 잘못 해석하는 것입니다.

고용지표의 정확한 이해를 위해서는 원계열의 전년동월대비 변화와 계절성을 제거한 계절조정계열의 전년대비 변화를 함께 분석할 필요가 있습니다. 고용지표의 수준과 추세적인 흐름은 통상 원계열의 변화로 확인하고, 단기의 고용상황은 계절조정계열을 이용하여 비교하는 것이 바람직합니다. 다만 계절조정계열에도 매년 반복되는 계절성만 제거될 뿐 천재지변과 같은 불규칙 요인은 그대로 남아 있기 때문에 신중하게 해석할 필요가 있습니다.

□ 같은 달의 고용통계도 결과가 서로 다를 수 있나요?

정부는 고용시장의 월간 동향을 파악하기 위하여 경제활동인구조사, 사업체노동력 조사를 실시하고, 고용보험 등 행정자료를 활용하여 고용행정통계를 작성하고 있습니다.

통계청에서 실시하는 경제활동인구조사는 표본가구를 방문하여, 개인의 일에 관한 사항, 구직에 관한 사항 등을 조사하여 인구특성별 취업자, 실업자, 비경제활동인구 현황 등 노동의 공급측면을 파악합니다. 고용노동부에서 실시하는 사업체노동력조사는 표본사업체를 대상으로 종사자수, 노동이동, 빈일자리, 임금 등 노동의 수요측면을 파악하고 있습니다.

위 통계들은 조사주기, 조사시점, 특정집단 포함여부 등에 차이가 있어 유사해 보이는 지표일지라도 그 규모와 증감이 서로 다를 수 있습니다. 예를 들면, 경제활동인구조사에서 '취업자'는 모든 산업의 임금근로자, 비임금근로자(자영업자, 무급가족종사자)를 포함하고 있지만, 사업체노동력조사에서 '종사자'는 농업, 임업 및 어업(A), 가내 고용활동 및 달리 분류되지 않은 자가 소비 생산활동(T), 국제 및 외국기관(U)을 제외한 사업체에 고용된 종사자(임금근로자 및 기타종사자)만을 의미하고 있어 포괄범위가 서로 다릅니다. 또한, 경제활동인구조사는 사업체노동력조사에서 파악하기 어려운 가내수공업, 도급자, 무점포 이동판매 등도 조사하고 있어, 두 지표는 전체 규모뿐만 아니라 증감의 추세도 서로 다를 수 있습니다.

참고로 미국에서도 가구조사(CPS)와 사업체조사(CES)를 별도로 실시하고 있으며, 양 조사간에도 취업자(종사자) 수의 차이는 발생하고 있습니다. 이용자는 개별통계의 작성 목적, 자료의 특성, 한계점 등을 이해하고 해석에 유의할 필요가 있습니다.

부록 고용동향 월별 공표 일정

보 도 자 료 명	공 표 일 자
2024년 12월 및 연간 고용동향	2025. 1. 15.(수)
2025년 1월 고용동향	2025. 2. 14.(금)*
2025년 2월 고용동향	2025. 3. 12.(수)
2025년 3월 고용동향	2025. 4. 9.(수)
2025년 4월 고용동향	2025. 5. 14.(수)
2025년 5월 고용동향	2025. 6. 11.(수)
2025년 6월 고용동향	2025. 7. 16.(수)
2025년 7월 고용동향	2025. 8. 13.(수)
2025년 8월 고용동향	2025. 9. 10.(수)
2025년 9월 고용동향	2025. 10. 17.(금)*
2025년 10월 고용동향	2025. 11. 12.(수)
2025년 11월 고용동향	2025. 12. 10.(수)

1) 공표시각은 오전 8시입니다.

2) 공표일정은 변경될 수 있으며, 일정 변경 시 통계청 홈페이지와 보도자료의 본 페이지를 통해 공표일정을 재공지하겠습니다.

* 2025년 1월 고용동향은 설날(1.28.~1.30.), 9월 고용동향은 추석 및 한글날 등 (10.6.~10.9.)을 고려하여 공표일자를 정하였습니다.